



LDB
EMPRESAS

SÃO JOSÉ DO RIO PRETO
DEZEMBRO 2022



Prezados Senhores,

Este documento tem por objetivo apresentar as principais características e informações referente a sua carteira de investimentos, na intenção de ajudá-lo na tomada de decisão e acompanhamento da mesma.

As informações contidas neste documento se destinam somente à orientação de caráter geral e fornecimento de informações sobre o tema de interesse. Nossos estudos são baseados em informações disponíveis ao público, consideradas confiáveis na data de publicação. Dado que as opiniões nascem de julgamentos e estimativas, estão sujeitas a mudanças. Nossos relatórios não representam oferta de negociação de valores mobiliários ou outros instrumentos financeiros.

Informações adicionais sobre quaisquer empresas, valores mobiliários ou outros instrumentos financeiros podem ser obtidas mediante solicitação.

O presente relatório apresenta todas as informações e índices disponíveis até o dia 30.12.2022.

Não é permitido a divulgação e a utilização deste e de seu respectivo conteúdo por pessoas não autorizadas pela LDB CONSULTORIA FINANCEIRA.

Permanecemos à disposição para quaisquer esclarecimentos que se fizerem necessários e muito obrigado,

Equipe LDB Empresas.

EXTRATO CONSOLIDADO DE ATIVOS

Posição de Ativos e Enquadramento

RENDA FIXA

70,98%

Artigo 7º I, Alínea a (Títulos do Tesouro Nacional)

Emissor	Título Público	Volatilid. a.a. (%)	Rentabilidade (%)			Valor (R\$)	% Carteira
			Dia	Mês	Ano		
TESOURO NACIONAL	NTN-B 150535 (4,825000%)	0,62	0,04	0,78	10,87	5.349.001,96	1,19
TESOURO NACIONAL	NTN-B 150535 (4,875000%)	0,62	0,04	0,78	10,92	5.396.943,77	1,20
TESOURO NACIONAL	NTN-B 150535 (4,965000%)	0,62	0,04	0,79	11,02	5.306.892,95	1,18
TESOURO NACIONAL	NTN-B 150535 (5,320000%)	0,62	0,04	0,82	11,39	5.297.558,83	1,18
TESOURO NACIONAL	NTN-B 150535 (6,100000%)	4,18	0,04	0,88	1,20	5.056.779,94	1,12
TESOURO NACIONAL	NTN-B 150545 (5,690000%)	0,62	0,04	0,85	11,40	5.260.989,54	1,17
TESOURO NACIONAL	NTN-B 150545 (5,854000%)	0,62	0,04	0,86	9,04	5.146.107,57	1,14
TESOURO NACIONAL	NTN-B 150545 (5,895000%)	2,91	0,04	0,87	2,66	19.948.984,61	4,44
TESOURO NACIONAL	NTN-B 150545 (6,421000%)	4,33	0,04	0,34	0,34	5.013.816,90	1,11
TESOURO NACIONAL	NTN-B 150555 (6,351000%)	3,08	0,04	0,90	2,87	9.977.726,24	2,22
TESOURO NACIONAL	NTN-B 150824 (5,270000%)	0,62	0,04	0,81	11,34	6.674.076,31	1,48
TESOURO NACIONAL	NTN-B 150826 (5,525000%)	0,62	0,04	0,84	11,61	10.850.408,14	2,41
TESOURO NACIONAL	NTN-B 150826 (6,563000%)	4,28	0,04	0,34	0,34	10.034.130,55	2,23
TESOURO NACIONAL	NTN-B 150840 (4,830000%)	0,62	0,04	0,78	10,88	11.185.189,48	2,49
TESOURO NACIONAL	NTN-B 150840 (4,873000%)	0,62	0,04	0,78	10,92	11.124.047,43	2,47

EXTRATO CONSOLIDADO DE ATIVOS

Emissor	Título Público	Volatilid. a.a. (%)	Rentabilidade (%)			Valor (R\$)	% Carteira
			Dia	Mês	Ano		
TESOURO NACIONAL	NTN-B 150840 (5,045000%)	0,62	0,04	0,80	11,10	5.457.658,11	1,21
TESOURO NACIONAL	NTN-B 150840 (5,360000%)	0,62	0,04	0,82	11,43	5.452.335,72	1,21
TESOURO NACIONAL	NTN-B 150840 (5,690000%)	2,88	0,04	0,85	9,57	1.406.358,93	0,31
TESOURO NACIONAL	NTN-B 150850 (5,760000%)	2,88	0,04	0,86	4,38	1.068.007,93	0,24
TESOURO NACIONAL	NTN-B 150850 (6,042000%)	4,23	0,04	0,88	1,48	10.147.059,57	2,26
TESOURO NACIONAL	NTN-B 150850 (6,351000%)	3,11	0,04	0,90	2,87	9.977.279,45	2,22
Sub-total Artigo 7º I, Alínea a		0,62	0,04	0,84	11,38	155.131.353,93	34,49

Artigo 7º I, Alínea b (Fundos 100% Títulos Públicos)

Gestor	Admin.	Ativo	Volatilid. a.a. (%)	Rentabilidade (%)			Valor (R\$)	% Carteira	PL do Fundo	% Fundo
				Dia	Mês	Ano				
BB	BB	BB PREV RF ALOCAÇÃO ATIVA RETORNO TOTAL FIC FI	2,27	0,05	1,22	1,22	11.715.454,55	2,60	6.757.838.619,84	0,17
CAIXA DTVM	CEF	FI CAIXA BRASIL TÍTULOS PÚBLICOS RF LP	0,10	0,05	1,09	2,54	1.708.423,81	0,38	16.549.368.546,86	0,01
CAIXA DTVM	CEF	CAIXA FI BRASIL 2024 VI TP RF..	3,73	0,04	1,32	9,06	955.780,05	0,21	225.226.282,56	0,42
BB	BB	BB PREV RF TÍTULOS PÚBLICOS IPCA III FI	2,17	0,04	1,31	10,63	553.904,10	0,12	183.585.511,92	0,30
BB	BB	BB PREV RF IMA B TÍTULOS PÚBLICOS FI	5,32	0,04	-0,22	6,09	13.388.446,85	2,98	6.078.064.149,48	0,22
CAIXA DTVM	CEF	FI CAIXA BRASIL IMA B 5 TÍTULOS PÚBLICOS RF LP	2,60	0,04	0,92	9,67	14.898.653,78	3,31	7.960.289.495,76	0,19
WESTERN	BNP PARIBAS	WESTERN ASSET IMA-B ATIVO FI RF	6,57	0,04	-0,35	3,66	4.826.413,70	1,07	248.668.918,55	1,94
SANTANDER	SANTANDER	SANTANDER RF IMA-B 5 PREMIUM FIC FI	2,61	0,04	0,92	9,57	8.722.047,50	1,94	827.149.677,31	1,05
CAIXA DTVM	CEF	FI CAIXA BRASIL IDKA IPCA 2A TÍTULOS PÚBLICOS RF LP	2,92	0,04	1,23	9,04	1.706.073,90	0,38	6.893.208.496,34	0,02
CAIXA DTVM	CEF	FI CAIXA BRASIL DISPONIBILIDADES RF	0,08	0,04	0,96	10,58	666.134,48	0,15	918.894.770,10	0,07
WESTERN	BNP PARIBAS	WESTERN ASSET IMA-B5 ATIVO FI RF	3,78	0,04	0,82	7,22	9.680.428,53	2,15	453.267.040,44	2,14
BB	BB	BB PREV RF IPCA	1,93	0,04	0,95	11,41	5.363.918,37	1,19	3.745.902.538,43	0,14
BB	BB	BB PREV RF ALOCAÇÃO ATIVA FIC FI	2,43		-0,39	7,27	0,00	0,00	0,00	0,00

EXTRATO CONSOLIDADO DE ATIVOS

Gestor	Admin.	Ativo	Volatilid. a.a. (%)	Rentabilidade (%)			Valor (R\$)	% Carteira	PL do Fundo	% Fundo
				Dia	Mês	Ano				
CAIXA DTVM	CEF	FIC DE FI CAIXA BRASIL GESTÃO ESTRATÉGICA RF	1,78	0,05	1,14	10,70	9.413.425,43	2,09	5.292.657.963,96	0,18
Sub-total Artigo 7º I, Alínea b			2,95	0,04	0,68	8,44	83.599.105,05	18,59		

Artigo 7º III, Alínea a (Fundos Renda Fixa)

Gestor	Admin.	Ativo	Volatilid. a.a. (%)	Rentabilidade (%)			Valor (R\$)	% Carteira	PL do Fundo	% Fundo
				Dia	Mês	Ano				
CAIXA DTVM	CEF	FI CAIXA BRASIL RENDA FIXA REFERENCIADO DI LP	0,10	0,05	1,15	12,67	13.418.012,73	2,98	13.943.633.561,86	0,10
BRAM	BRADESCO	BRADESCO INSTITUCIONAL FIC FI RF IMA - B	5,37	0,04	-0,27	5,95	19.237.077,11	4,28	335.796.983,50	5,73
CAIXA DTVM	CEF	FIC FI CAIXA NOVO BRASIL RF REF IMA-B LP	5,50	0,04	-0,26	6,02	30.060.957,37	6,68	1.457.873.778,20	2,06
BB	BB	BB PREV RF FLUXO FIC	0,08	0,05	1,03	6,38	190.171,36	0,04	3.841.990.026,28	0,00
BRAM	BRADESCO	BRADESCO INST FIC FI RF IMA-B 5	2,63	0,04	0,93	9,29	7.467.886,33	1,66	926.201.488,19	0,81
CAIXA DTVM	CEF	FI CAIXA BRASIL MATRIZ RENDA FI	0,10	0,05	1,13	11,81	2.273.597,58	0,51	6.034.941.409,44	0,04
Sub-total Artigo 7º III, Alínea a			4,18	0,04	0,41	8,16	72.647.702,48	16,15		

Artigo 7º IV (Ativos de Renda Fixa (Inst. Financeira))

Gestor	Admin.	Ativo	Volatilid. a.a. (%)	Rentabilidade (%)			Valor (R\$)	% Carteira	PL do Fundo	% Fundo
				Dia	Mês	Ano				
BTG PACTUAL	BTG PACTUAL	LETRA FINANCEIRA - BPAC - BCO BTG PACTUAL SA 8,46% a.a	2,66	1,11	1,11	3,20	5.159.988,72	1,15		
Sub-total Artigo 7º IV			2,66	1,11	1,11	3,20	5.159.988,72	1,15		

Artigo 7º V, Alínea b (FI RF - Crédito Privado)

Gestor	Admin.	Ativo	Volatilid. a.a. (%)	Rentabilidade (%)			Valor (R\$)	% Carteira	PL do Fundo	% Fundo
				Dia	Mês	Ano				
BB	BB	BB PREV RF CRÉDITO PRIVADO IPCA III FI	2,82	0,04	1,02	9,39	2.690.170,39	0,60	458.250.946,61	0,59
Sub-total Artigo 7º V, Alínea b			2,82	0,04	1,02	9,39	2.690.170,39	0,60		
Renda Fixa			2,17	0,06	0,65	8,89	319.228.320,57	70,98		

EXTRATO CONSOLIDADO DE ATIVOS

REND A VARIÁVEL

14,54%

Artigo 8º I (Fundos de Ações)

Gestor	Admin.	Ativo	Volatilid. a.a. (%)	Rentabilidade (%)			Valor (R\$)	% Carteira	PL do Fundo	% Fundo
				Dia	Mês	Ano				
BB	BB	BB AÇÕES SELEÇÃO FATORIAL FIC DE FI	21,09	0,01	-2,57	-0,75	2.040.835,40	0,45	1.369.079.222,31	0,15
BRAM	BEM	BRADERCO FI EM ACOES MID SMALL CAPS	26,41	-0,00	-2,61	-8,25	14.403.519,50	3,20	893.768.575,50	1,61
CAIXA DTVM	CEF	FIC FI EM AÇÕES CAIXA EXPERT VINCI VALOR RPPS	21,12	-0,00	-3,47	4,78	16.925.782,71	3,76	658.481.538,24	2,57
XP	SANTANDER	XP DIVIDENDOS FI DE ACOES	20,15	-0,00	-1,44	15,91	2.492.866,07	0,55	290.491.423,39	0,86
CAIXA DTVM	CEF	FIA CAIXA BRASIL ETF IBOVESPA	20,90	0,00	-2,16	5,09	4.126.376,73	0,92	78.850.299,77	5,23
BB	BB	BB AÇÕES ALOCAÇÃO FIA	20,34	-0,00	-2,71	3,65	21.302.983,83	4,74	384.478.473,26	5,54
CAIXA DTVM	CEF	FIC FIA CAIXA BRASIL ACOES LIVRE	19,23	-0,01	-2,48	2,47	4.119.933,26	0,92	506.643.009,29	0,81
Sub-total Artigo 8º I			20,95	-0,00	-2,79	1,32	65.412.297,50	14,54		
Renda Variável			20,95	-0,00	-2,79	1,32	65.412.297,50	14,54		

EXTRATO CONSOLIDADO DE ATIVOS

INVESTIMENTOS NO EXTERIOR

5,94%

Artigo 9º II (Fundos de Investimento no Exterior)

Gestor	Admin.	Ativo	Volatilid. a.a. (%)	Rentabilidade (%)			Valor (R\$)	% Carteira	PL do Fundo	% Fundo
				Dia	Mês	Ano				
BB	BB	BB AÇÕES NORDEA GLOBAL CLIMATE AND ENVIRONMENT INVESTIMENTO NO EXTERIOR FI	25,15	-0,17	-0,78	-24,14	2.372.111,90	0,53	601.485.411,74	0,39
BB	BB	BB MULT GLOBAL SELECT EQUITY INVESTIMENTO NO EXTERIOR FI	25,58	-0,00	-0,85	-19,25	610.246,55	0,14	1.216.732.605,32	0,05
XP	BNP PARIBAS	MS GLOBAL OPPORTUNITIES ADVISORY FIC FIA INVESTIMENTO NO EXTERIOR	40,20	-0,57	-3,21	-45,26	4.401.497,90	0,98	538.528.356,62	0,82
SANTANDER	SANTANDER	SANTANDER GO GLOBAL EQUITY ESG REAIS MULT IE FI	23,36	-0,29	-5,03	-14,04	5.446.701,03	1,21	400.697.572,41	1,36
Sub-total Artigo 9º II			24,78	-0,35	-3,45	-29,73	12.830.557,38	2,85		

Artigo 9º III (Fundos de Ações - BDR Nível I)

Gestor	Admin.	Ativo	Volatilid. a.a. (%)	Rentabilidade (%)			Valor (R\$)	% Carteira	PL do Fundo	% Fundo
				Dia	Mês	Ano				
CAIXA DTVM	CEF	FIA CAIXA INSTITUCIONAL BDR NÍVEL I	26,84	-0,00	-4,79	-28,54	4.893.804,74	1,09	1.938.590.167,99	0,25
WESTERN	BNP PARIBAS	WESTERN ASSET FIA BDR NÍVEL I	30,50	-0,06	-3,76	-37,33	7.136.631,66	1,59	1.419.764.899,92	0,50
BB	BB	BB AÇÕES ESG GLOBAIS FIC FIA - BDR NÍVEL I	25,37	-0,48	-4,87	-25,89	1.843.256,03	0,41	670.077.868,22	0,28
Sub-total Artigo 9º III			28,20	-0,10	-4,28	-33,05	13.873.692,43	3,08		

Investimentos no Exterior

24,24 -0,22 -3,88 -31,50 26.704.249,81 5,94

EXTRATO CONSOLIDADO DE ATIVOS

INVESTIMENTOS ESTRUTURADOS

8,54%

Artigo 10º I (Fundos Multimercados)

Gestor	Admin.	Ativo	Volatilid. a.a. (%)	Rentabilidade (%)			Valor (R\$)	% Carteira	PL do Fundo	% Fundo
				Dia	Mês	Ano				
BTG PACTUAL	BTG PACTUAL	BTG PACTUAL S&P 500 BRL FI MULTIMERCADO	24,01	0,05	-4,87	1,15	20.945.865,77	4,66	435.575.393,61	4,81
CAIXA DTVM	CEF	CAIXA BOLSA AMERICANA FI MULTIMERCADO LP	24,18	0,05	-4,90	-11,97	4.681.508,88	1,04	1.723.160.287,50	0,27
RIO BRAVO	BEM	RIO BRAVO PROTEÇÃO FI MULTIMERCADO	6,57	0,04	-0,11	2,17	1.021.685,84	0,23	128.998.626,49	0,79
Sub-total Artigo 10º I			23,18	0,05	-4,70	-8,58	26.649.060,49	5,93		

Artigo 10º II (Fundo de Participação)

Gestor	Admin.	Ativo	Volatilid. a.a. (%)	Rentabilidade (%)			Valor (R\$)	% Carteira	PL do Fundo	% Fundo
				Dia	Mês	Ano				
KINEA	INTRAG	KINEA PRIVATE EQUITY V FEEDER INSTITUCIONAL I FIP MULTISTRATÉGIA	91,70	-1,42	-1,42	-13,47	695.363,58	0,15	75.933.703,39	0,92
KINEA	LIONS TRUST	KINEA PE IV FEEDER INST I FIP ME	44,98	-1,28	-1,28	25,25	11.072.335,30	2,46	353.207.446,88	3,13
Sub-total Artigo 10º II			59,71	-1,29	-1,20	24,37	11.767.698,88	2,62		
Investimentos Estruturados			22,70	-0,37	-3,46	-0,11	38.416.759,37	8,54		
Total			5,75	-0,00	-0,51	3,01	449.761.627,25	100,00		

EXTRATO CONSOLIDADO DE ATIVOS

Enquadramento da Carteira

Artigo	Tipo de Ativo	Valor(R\$)	% Carteira	Política de Investimentos			Pró-Gestão Nível 3	
				Mínimo	Objetivo	Máximo	ALM	Limite Legal
Renda Fixa								
Artigo 7º I, Alínea a	Títulos do Tesouro Nacional	155.131.353,93	34,49	0,00	20,00	40,00	35,64	100,00
Artigo 7º I, Alínea b	Fundos 100% Títulos Públicos	83.599.105,05	18,59	10,00	21,40	70,00	10,00	100,00
Artigo 7º III, Alínea a	Fundos Renda Fixa	72.647.702,48	16,15	0,00	20,00	70,00	33,24	75,00
Artigo 7º IV	Ativos de Renda Fixa (Inst. Financeira)	5.159.988,72	1,15	0,00	0,00	20,00	0,00	20,00
Artigo 7º V, Alínea b	FI RF - Crédito Privado	2.690.170,39	0,60	0,00	0,60	5,00	0,62	15,00
	Total Renda Fixa	319.228.320,57	70,98					100,00
Renda Variável								
Artigo 8º I	Fundos de Ações	65.412.297,50	14,54	0,00	16,00	40,00	0,49	45,00
	Total Renda Variável	65.412.297,50	14,54					45,00
Investimentos no Exterior								
Artigo 9º II	Fundos de Investimento no Exterior	12.830.557,38	2,85	0,00	4,00	10,00	4,00	10,00
Artigo 9º III	Fundos de Ações - BDR Nível I	13.873.692,43	3,08	0,00	6,00	10,00	6,00	10,00
	Total Investimentos no Exterior	26.704.249,81	5,94					10,00
Investimentos Estruturados								
Artigo 10º I	Fundos Multimercados	26.649.060,49	5,93	0,00	9,00	10,00	7,50	15,00
Artigo 10º II	Fundo de Participação	11.767.698,88	2,62	0,00	3,00	5,00	2,50	10,00
	Total Investimentos Estruturados	38.416.759,37	8,54					20,00
Total		449.761.627,25	100,00					

EXTRATO CONSOLIDADO DE ATIVOS

Rentabilidades por Artigo

Estratégia Indexador	No Mês	No Ano	3 meses	6 meses	12 meses	No Mês(R\$)	No Ano(R\$)
Artigo 7º I, Alínea a % do CDI	0,84 74,49	11,38 92,01	2,44 76,29	2,92 44,08	11,38 92,01	1.214.398,77	9.958.915,78
Artigo 7º I, Alínea b % do CDI	0,68 60,83	8,44 68,24	1,72 53,65	3,32 50,15	8,44 68,24	564.785,66	7.706.347,52
Artigo 7º III, Alínea a % do CDI	0,41 36,37	8,16 65,98	1,52 47,51	3,27 49,41	8,16 65,98	184.237,12	5.517.514,16
Artigo 7º IV % do CDI	1,11 98,97	3,20 57,41	2,81 87,92			56.732,51	159.988,72
Artigo 7º V, Alínea b % do CDI	1,02 91,04	9,39 75,86	2,50 78,24	2,84 42,96	9,39 75,86	27.233,06	230.840,00
Artigo 8º I Var. IBOVESPA p.p.	-2,79 -0,34	1,32 -3,36	-3,25 -2,97	7,59 -3,77	1,32 -3,36	-1.874.698,38	853.928,06
Artigo 9º II % do CDI	-3,45 -307,08	-29,73 -240,31	5,66 176,96	4,16 62,86	-29,73 -240,31	-458.397,13	-5.429.225,81
Artigo 9º III % do CDI	-4,28 -380,65	-33,05 -267,14	2,90 90,70	-0,34 -5,10	-33,05 -267,14	-619.730,74	-6.849.665,75
Artigo 10º I % do CDI	-4,70 -418,16	-8,58 -69,38	9,56 298,84	10,47 158,26	-8,58 -69,38	-1.313.484,01	-2.501.420,91
Artigo 10º II % do CDI	-1,20 -106,40	24,37 196,93	-1,87 -58,48	-0,91 -13,74	24,37 196,93	-12.559,76	2.606.261,95
SÃO JOSÉ DO RIO PRETO (Total)						-2.231.482,90	12.253.483,72

RESULTADO POR ATIVO

Artigo 7º I, Alínea a (Títulos do Tesouro Nacional)

Ativo	Saldo Anterior	Aplicações	Resgates	Amortização	Saldo	Resultado Financ. Mês (R\$)	Resultado Financ. Ano (R\$)
NTN-B 150535 (4,825000%)	5.307.770,63	0,00	0,00	0,00	5.349.001,96	41.231,33	545.287,89
NTN-B 150535 (4,875000%)	5.355.116,78	0,00	0,00	0,00	5.396.943,77	41.826,99	552.659,68
NTN-B 150535 (4,965000%)	5.265.367,79	0,00	0,00	0,00	5.306.892,95	41.525,16	547.824,47
NTN-B 150535 (5,320000%)	5.254.560,36	0,00	0,00	0,00	5.297.558,83	42.998,47	564.082,86
NTN-B 150535 (6,100000%)	5.012.505,55	0,00	0,00	0,00	5.056.779,94	44.274,39	60.121,52

EXTRATO CONSOLIDADO DE ATIVOS

Ativo	Saldo Anterior	Aplicações	Resgates	Amortização	Saldo	Resultado Financ. Mês (R\$)	Resultado Financ. Ano (R\$)
NTN-B 150545 (5,690000%)	5.216.690,76	0,00	0,00	0,00	5.260.989,54	44.298,78	560.640,59
NTN-B 150545 (5,854000%)	5.102.085,15	0,00	0,00	0,00	5.146.107,57	44.022,42	442.937,49
NTN-B 150545 (5,895000%)	19.777.653,45	0,00	0,00	0,00	19.948.984,61	171.331,16	523.533,09
NTN-B 150545 (6,421000%)	0,00	4.996.935,19	0,00	0,00	5.013.816,90	16.881,71	16.881,71
NTN-B 150555 (6,351000%)	9.888.323,66	0,00	0,00	0,00	9.977.726,24	89.402,58	282.263,62
NTN-B 150824 (5,270000%)	6.620.176,72	0,00	0,00	0,00	6.674.076,31	53.899,59	697.594,80
NTN-B 150826 (5,525000%)	10.760.512,80	0,00	0,00	0,00	10.850.408,14	89.895,34	1.157.977,22
NTN-B 150826 (6,563000%)	0,00	9.999.919,26	0,00	0,00	10.034.130,55	34.211,29	34.211,29
NTN-B 150840 (4,830000%)	11.098.921,26	0,00	0,00	0,00	11.185.189,48	86.268,22	1.123.044,97
NTN-B 150840 (4,873000%)	11.037.855,74	0,00	0,00	0,00	11.124.047,43	86.191,69	1.121.201,15
NTN-B 150840 (5,045000%)	5.414.594,00	0,00	0,00	0,00	5.457.658,11	43.064,11	558.503,78
NTN-B 150840 (5,360000%)	5.407.902,85	0,00	0,00	0,00	5.452.335,72	44.432,87	573.324,50
NTN-B 150840 (5,690000%)	1.394.516,78	0,00	0,00	0,00	1.406.358,93	11.842,15	125.236,65
NTN-B 150850 (5,760000%)	1.058.953,11	0,00	0,00	0,00	1.068.007,93	9.054,82	45.328,91
NTN-B 150850 (6,042000%)	10.058.703,02	0,00	0,00	0,00	10.147.059,57	88.356,55	148.468,64
NTN-B 150850 (6,351000%)	9.887.890,30	0,00	0,00	0,00	9.977.279,45	89.389,15	277.790,94
					155.131.353,93	0,00	0,00

Artigo 7º I, Alínea b (Fundos 100% Títulos Públicos)

Ativo	Saldo Anterior	Aplicações	Resgates	Amortização	Saldo	Resultado Financ. Mês (R\$)	Resultado Financ. Ano (R\$)
BB PREV RF ALOCAÇÃO ATIVA FIC FI	11.618.959,08	0,00	-11.574.109,11	0,00	0,00	-44.849,97	1.195.164,31
BB PREV RF ALOCAÇÃO ATIVA RETORNO TOTAL FIC FI	0,00	11.574.109,11	0,00	0,00	11.715.454,55	141.345,44	141.345,44
BB PREV RF IMA B TÍTULOS PÚBLICOS FI	13.417.710,81	0,00	0,00	0,00	13.388.446,85	-29.263,96	912.258,67
BB PREV RF IPCA	5.313.179,26	0,00	0,00	0,00	5.363.918,37	50.739,11	573.140,48
BB PREV RF TÍTULOS PÚBLICOS IPCA III FI	546.724,88	0,00	0,00	0,00	553.904,10	7.179,22	152.397,77
CAIXA FI BRASIL 2024 VI TP RF..	943.362,56	0,00	0,00	0,00	955.780,05	12.417,49	80.783,39
FI CAIXA BRASIL DISPONIBILIDADES RF	732.069,27	631.339,44	-702.502,54	0,00	666.134,48	5.228,31	57.386,89
FI CAIXA BRASIL IDKA IPCA 2A TÍTULOS PÚBLICOS RF LP	1.685.278,52	0,00	0,00	0,00	1.706.073,90	20.795,38	141.446,09
FI CAIXA BRASIL IMA B 5 TÍTULOS PÚBLICOS RF LP	14.762.535,10	0,00	0,00	0,00	14.898.653,78	136.118,68	1.313.474,56

EXTRATO CONSOLIDADO DE ATIVOS

Ativo	Saldo Anterior	Aplicações	Resgates	Amortização	Saldo	Resultado Financ. Mês (R\$)	Resultado Financ. Ano (R\$)
FI CAIXA BRASIL TÍTULOS PÚBLICOS RF LP	1.485.750,75	205.682,69	0,00	0,00	1.708.423,81	16.990,37	35.512,45
FIC DE FI CAIXA BRASIL GESTÃO ESTRATÉGICA RF	9.307.389,05	0,00	0,00	0,00	9.413.425,43	106.036,38	1.244.169,38
SANTANDER RF IMA-B 5 PREMIUM FIC FI	8.642.203,11	0,00	0,00	0,00	8.722.047,50	79.844,39	761.440,26
WESTERN ASSET IMA-B ATIVO FI RF	4.843.377,83	0,00	0,00	0,00	4.826.413,70	-16.964,13	170.254,76
WESTERN ASSET IMA-B5 ATIVO FI RF	9.601.259,58	0,00	0,00	0,00	9.680.428,53	79.168,95	651.549,82
					83.599.105,05	0,00	0,00

Artigo 7º III, Alínea a (Fundos Renda Fixa)

Ativo	Saldo Anterior	Aplicações	Resgates	Amortização	Saldo	Resultado Financ. Mês (R\$)	Resultado Financ. Ano (R\$)
BB PREV RF FLUXO FIC	61.602,74	127.037,51	0,00	0,00	190.171,36	1.531,11	24.276,47
BRADESCO INST FIC FI RF IMA-B 5	7.399.270,19	0,00	0,00	0,00	7.467.886,33	68.616,14	635.087,23
BRADESCO INSTITUCIONAL FIC FI RF IMA - B	19.288.520,52	0,00	0,00	0,00	19.237.077,11	-51.443,41	1.080.989,75
FI CAIXA BRASIL MATRIZ RENDA FI	2.157.062,25	91.182,91	0,00	0,00	2.273.597,58	25.352,42	158.906,06
FI CAIXA BRASIL RENDA FIXA REFERENCIADO DI LP	20.629.542,00	9.402.017,87	-16.833.121,04	0,00	13.418.012,73	219.573,90	1.356.226,91
FIC FI CAIXA NOVO BRASIL RF REF IMA-B LP	30.140.350,41	0,00	0,00	0,00	30.060.957,37	-79.393,04	2.196.215,21
					72.647.702,48	0,00	0,00

Artigo 7º IV (Ativos de Renda Fixa (Inst. Financeira))

Ativo	Saldo Anterior	Aplicações	Resgates	Amortização	Saldo	Resultado Financ. Mês (R\$)	Resultado Financ. Ano (R\$)
LETRA FINANCEIRA - BPAC - BCO BTG PACTUAL SA 8,46% a.a	5.103.256,21	0,00	0,00	0,00	5.159.988,72	56.732,51	159.988,72
					5.159.988,72	0,00	0,00

Artigo 7º V, Alínea b (FI RF - Crédito Privado)

Ativo	Saldo Anterior	Aplicações	Resgates	Amortização	Saldo	Resultado Financ. Mês (R\$)	Resultado Financ. Ano (R\$)
BB PREV RF CRÉDITO PRIVADO IPCA III FI	2.662.937,33	0,00	0,00	0,00	2.690.170,39	27.233,06	230.840,00
					2.690.170,39	0,00	0,00

Artigo 8º I (Fundos de Ações)

EXTRATO CONSOLIDADO DE ATIVOS

Ativo	Saldo Anterior	Aplicações	Resgates	Amortização	Saldo	Resultado Financ. Mês (R\$)	Resultado Financ. Ano (R\$)
BB AÇÕES ALOCAÇÃO FIA	21.897.444,10	0,00	0,00	0,00	21.302.983,83	-594.460,27	750.629,61
BB AÇÕES SELEÇÃO FATORIAL FIC DE FI	2.094.588,57	0,00	0,00	0,00	2.040.835,40	-53.753,17	-15.523,61
BRADESCO FI EM ACOES MID SMALL CAPS	14.790.234,36	0,00	0,00	0,00	14.403.519,50	-386.714,86	-1.295.242,02
FIA CAIXA BRASIL ETF IBOVESPA	4.217.361,47	0,00	0,00	0,00	4.126.376,73	-90.984,74	200.035,43
FIC FI EM AÇÕES CAIXA EXPERT VINCI VALOR RPPS	17.533.468,28	0,00	0,00	0,00	16.925.782,71	-607.685,57	772.366,04
FIC FIA CAIXA BRASIL ACOES LIVRE	4.224.668,68	0,00	0,00	0,00	4.119.933,26	-104.735,42	99.434,29
XP DIVIDENDOS FI DE ACOES	2.529.230,42	0,00	0,00	0,00	2.492.866,07	-36.364,35	342.228,32
					65.412.297,50	0,00	0,00

Artigo 9º II (Fundos de Investimento no Exterior)

Ativo	Saldo Anterior	Aplicações	Resgates	Amortização	Saldo	Resultado Financ. Mês (R\$)	Resultado Financ. Ano (R\$)
BB AÇÕES NORDEA GLOBAL CLIMATE AND ENVIRONMENT INVESTIMENTO NO EXTERIOR FI	2.390.840,02	0,00	0,00	0,00	2.372.111,90	-18.728,12	-754.684,82
BB MULT GLOBAL SELECT EQUITY INVESTIMENTO NO EXTERIOR FI	615.482,19	0,00	0,00	0,00	610.246,55	-5.235,64	-145.466,69
MS GLOBAL OPPORTUNITIES ADVISORY FIC FIA INVESTIMENTO NO EXTERIOR	4.547.326,47	0,00	0,00	0,00	4.401.497,90	-145.828,57	-3.639.684,97
SANTANDER GO GLOBAL EQUITY ESG REAIS MULT IE FI	5.735.305,83	0,00	0,00	0,00	5.446.701,03	-288.604,80	-889.389,33
					12.830.557,38	0,00	0,00

Artigo 9º III (Fundos de Ações - BDR Nível I)

Ativo	Saldo Anterior	Aplicações	Resgates	Amortização	Saldo	Resultado Financ. Mês (R\$)	Resultado Financ. Ano (R\$)
BB AÇÕES ESG GLOBAIS FIC FIA - BDR NÍVEL I	1.937.642,02	0,00	0,00	0,00	1.843.256,03	-94.385,99	-644.058,44
FIA CAIXA INSTITUCIONAL BDR NÍVEL I	5.140.201,15	0,00	0,00	0,00	4.893.804,74	-246.396,41	-1.954.396,03
WESTERN ASSET FIA BDR NÍVEL I	7.415.580,00	0,00	0,00	0,00	7.136.631,66	-278.948,34	-4.251.211,28
					13.873.692,43	0,00	0,00

Artigo 10º I (Fundos Multimercados)

Ativo	Saldo Anterior	Aplicações	Resgates	Amortização	Saldo	Resultado Financ. Mês (R\$)	Resultado Financ. Ano (R\$)
BTG PACTUAL S&P 500 BRL FI MULTIMERCADO	22.017.112,31	0,00	0,00	0,00	20.945.865,77	-1.071.246,54	237.214,88

EXTRATO CONSOLIDADO DE ATIVOS

Ativo	Saldo Anterior	Aplicações	Resgates	Amortização	Saldo	Resultado Financ. Mês (R\$)	Resultado Financ. Ano (R\$)
CAIXA BOLSA AMERICANA FI MULTIMERCADO LP	4.922.585,07	0,00	0,00	0,00	4.681.508,88	-241.076,19	-636.797,83
RIO BRAVO PROTEÇÃO FI MULTIMERCADO	1.022.847,12	0,00	0,00	0,00	1.021.685,84	-1.161,28	21.685,84
					26.649.060,49	0,00	0,00

Artigo 10º II (Fundo de Participação)

Ativo	Saldo Anterior	Aplicações	Resgates	Amortização	Saldo	Resultado Financ. Mês (R\$)	Resultado Financ. Ano (R\$)
KINEA PE IV FEEDER INST I FIP ME	10.643.843,48	431.050,00	0,00	0,00	11.072.335,30	-2.558,18	2.714.496,57
KINEA PRIVATE EQUITY V FEEDER INSTITUCIONAL I FIP MULTIESTRATÉGIA	705.365,16	0,00	0,00	0,00	695.363,58	-10.001,58	-108.234,62
					11.767.698,88	0,00	0,00

EXTRATO CONSOLIDADO DE ATIVOS

Análise de Liquidez

Período	Valor (R\$)	(%)	Valor Acumulado (R\$)	(%) Acum.
de 0 a 30 dias	251.213.030,10	55,85	251.213.030,10	55,85
de 31 a 365 dias	22.289.701,08	4,96	273.502.731,18	60,81
acima de 365 dias	176.258.896,07	39,19	449.761.627,25	100,00

EXTRATO CONSOLIDADO DE ATIVOS

Alocação por Artigo

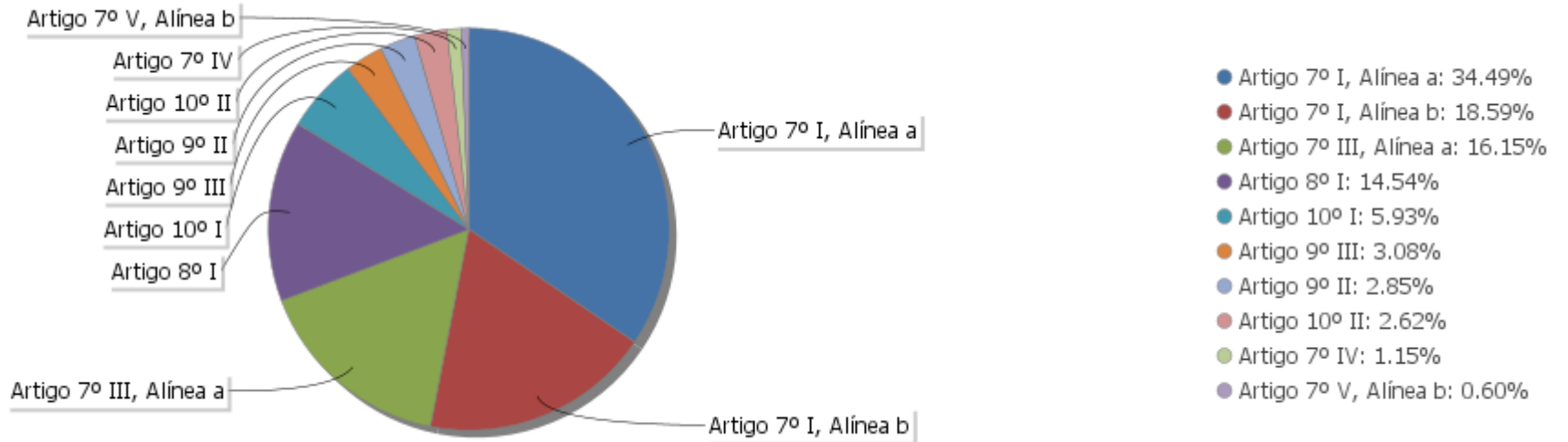

Alocação Por Estratégia

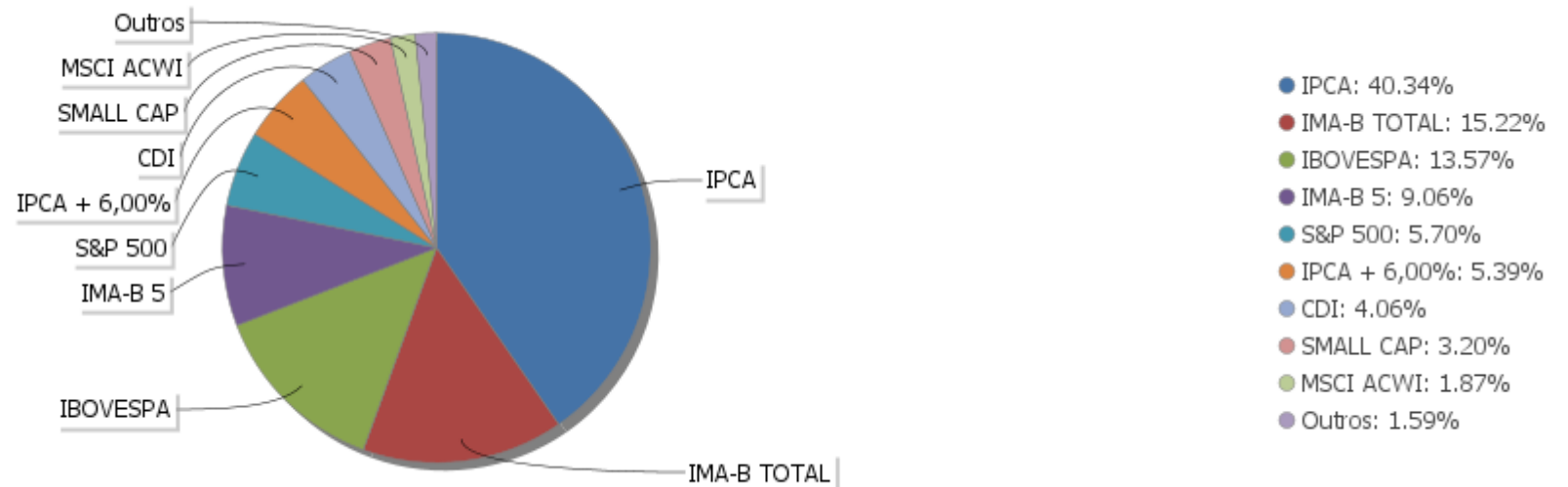

EXTRATO CONSOLIDADO DE ATIVOS

Alocação por Gestor

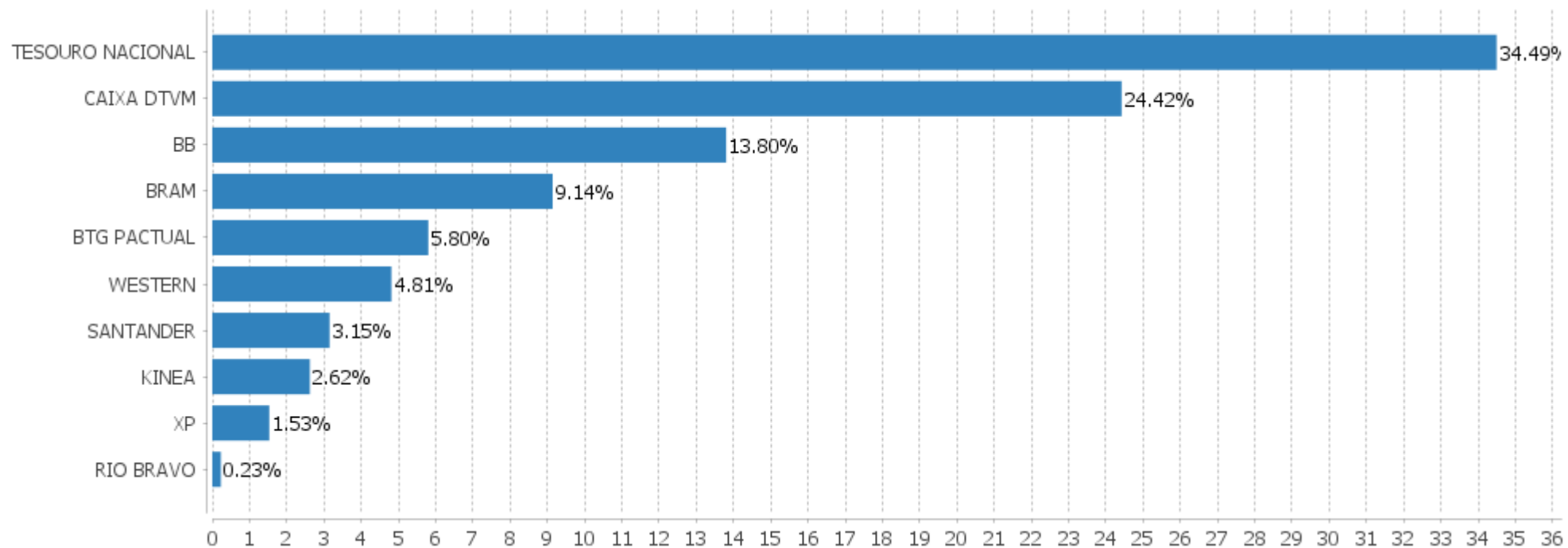

EXTRATO CONSOLIDADO DE ATIVOS

Rentabilidades da Carteira versus Meta Atuarial

Ano	Jan	Fev	Mar	Abr	Mai	Jun	Jul	Ago	Set	Out	Nov	Dez	Rent. Ano
2022	-0,35	0,40	2,59	-1,93	0,83	-2,43	1,92	0,96	-0,55	2,18	-0,03	-0,51	3,01
IPCA + 4,85%	0,94	1,37	2,04	1,42	0,89	1,07	-0,29	0,07	0,10	0,97	0,79	1,04	10,90
p.p. indexador	-1,28	-0,97	0,54	-3,35	-0,05	-3,50	2,21	0,89	-0,65	1,21	-0,81	-1,55	-7,88
2021	-0,89	-0,49	1,07	1,57	1,51	0,27	-0,63	-0,67	-1,29	-0,88	1,10	1,33	1,95
IPCA + 5,41%	0,67	1,24	1,42	0,73	1,27	0,97	1,43	1,34	1,61	1,67	1,37	1,22	15,99
p.p. indexador	-1,56	-1,73	-0,34	0,84	0,24	-0,71	-2,06	-2,01	-2,90	-2,55	-0,27	0,11	-14,04
2020	0,63	-1,53	-9,41	3,40	2,58	2,85	3,37	-0,44	-1,77	-0,52	3,92	3,93	6,38
IPCA + 5,89%	0,71	0,66	0,57	0,14	0,07	0,74	0,89	0,72	1,12	1,34	1,35	1,86	10,65
p.p. indexador	-0,08	-2,19	-9,98	3,25	2,51	2,11	2,48	-1,16	-2,89	-1,86	2,57	2,07	-4,27
2019	2,75	0,44	0,65	1,23	1,25	2,60	1,03	0,30	1,91	2,01	0,09	2,58	18,15
IPCA + 6,00%	0,83	0,90	1,19	1,06	0,64	0,45	0,72	0,62	0,45	0,63	0,98	1,64	10,59
p.p. indexador	1,92	-0,46	-0,55	0,17	0,61	2,15	0,31	-0,32	1,46	1,37	-0,89	0,93	7,56
2018	2,74	0,16	0,62	0,32	-2,83	-0,62	1,78	0,19	0,78	1,99	0,94	0,34	6,48
IPCA + 6,00%	0,80	0,74	0,58	0,71	0,89	1,75	0,84	0,44	0,92	0,96	0,25	0,61	9,92
p.p. indexador	1,93	-0,58	0,04	-0,39	-3,72	-2,37	0,94	-0,25	-0,14	1,03	0,68	-0,27	-3,44

Performance Sobre a Meta Atuarial

	Quantidade	Perc. (%)
Meses acima - Meta Atuarial	26	43,33
Meses abaixo - Meta Atuarial	34	56,67

	Rentabilidade	Mês
Maior rentabilidade da Carteira	3,93	2020-12
Menor rentabilidade da Carteira	-9,41	2020-03

Relatório

Período	Carteira	Meta Atuarial	p.p. Indx.	Volatilidade Anual
03 meses	1,64	2,82	-1,18	5,26
06 meses	4,02	2,71	1,31	5,25
12 meses	3,01	10,90	-7,88	5,75
24 meses	5,02	28,63	-23,61	5,68
36 meses	11,72	42,33	-30,60	9,13
48 meses	32,00	57,40	-25,40	8,16
60 meses	40,55	73,01	-32,46	7,53
Desde 29/12/2017	40,55	73,01	-32,46	7,53

EXTRATO CONSOLIDADO DE ATIVOS

Evolução



Patrimônio Líquido



EXTRATO CONSOLIDADO DE ATIVOS

Rentabilidades Mensais - 12 últimos meses

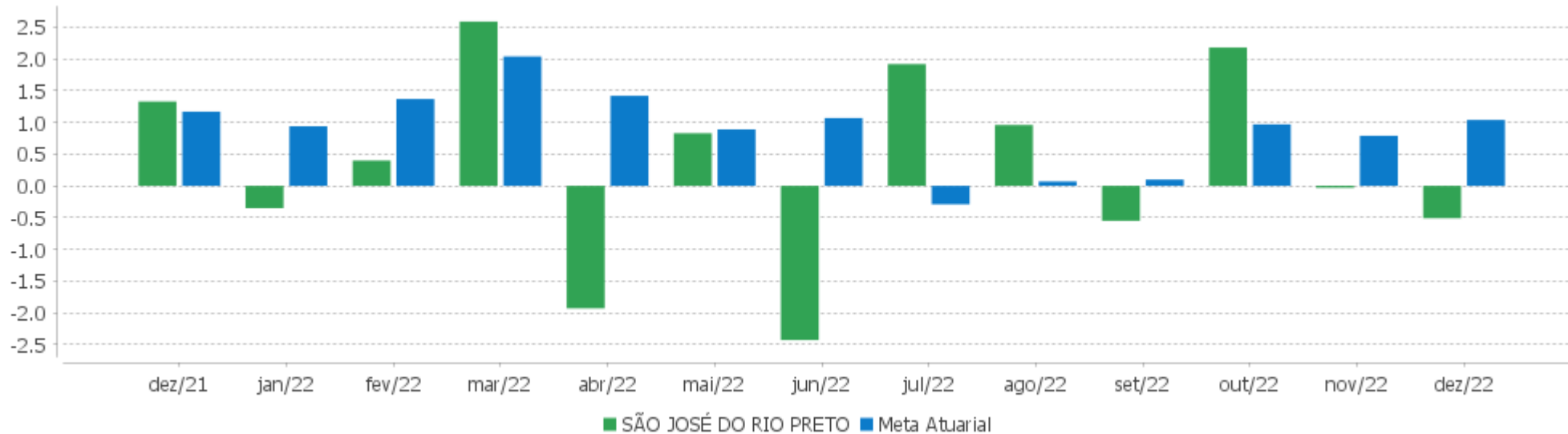

EXTRATO CONSOLIDADO DE ATIVOS

Performance dos Fundos

Fundo Variação da Estratégia	No Mês	No Ano	3 meses	6 meses	12 meses	24 meses	36 meses
LETRA FINANCEIRA - BPAC - BCO BTG PACTUAL SA 8,46% a.a Var. IPCA p.p.	1,11 0,49	3,20 2,26	2,81 1,18				
BB PREV RF CRÉDITO PRIVADO IPCA III FI Var. IPCA + 6,00% p.p.	1,02 -0,11	9,39 -2,72	2,50 -0,59	2,84 -0,43	9,39 -2,72	13,84 -16,91	22,91 -21,93
NTN-B 150840 (5,045000%) Var. IPCA p.p.	0,80 0,17	11,10 5,32	2,33 0,70	2,72 2,43	11,10 5,32	22,26 5,83	27,27 5,58
NTN-B 150840 (5,690000%) Var. IPCA p.p.	0,85 0,23	8,68 2,90	2,48 0,85	3,03 2,75	8,68 2,90	19,85 3,42	25,03 3,34
NTN-B 150824 (5,270000%) Var. IPCA p.p.	0,81 0,19	11,34 5,55	2,38 0,75	2,83 2,54	11,34 5,55	22,19 5,77	26,89 5,20
NTN-B 150545 (5,690000%) Var. IPCA p.p.	0,85 0,23	11,78 6,00	2,48 0,85	3,03 2,75	11,78 6,00	23,30 6,87	28,65 6,96
NTN-B 150535 (5,320000%) Var. IPCA p.p.	0,82 0,20	11,39 5,61	2,39 0,76	2,85 2,57	11,39 5,61	26,00 9,57	31,19 9,50
NTN-B 150545 (5,854000%) Var. IPCA p.p.	0,86 0,24	11,95 6,17	2,52 0,89	3,11 2,83	11,95 6,17	23,54 7,11	28,95 7,26
NTN-B 150850 (6,351000%) Var. IPCA p.p.	0,90 0,28	9,11 3,32	2,64 1,01	3,36 3,08	9,11 3,32	20,51 4,09	25,91 4,22
NTN-B 150850 (6,042000%) Var. IPCA p.p.	0,88 0,26	5,79 0,00	2,57 0,94	0,23 -0,05	5,79 0,00		
NTN-B 150545 (6,421000%) Var. IPCA p.p.	0,91 0,29	5,88 0,10	-0,43 -2,06	0,28 0,00	5,88 0,10		
NTN-B 150555 (6,351000%) Var. IPCA p.p.	0,90 0,28	9,10 3,32	2,64 1,01	3,36 3,08	9,10 3,32	20,49 4,06	25,86 4,17
NTN-B 150826 (6,563000%) Var. IPCA p.p.	0,92 0,30	6,20 0,41	2,69 1,06	0,44 0,15	6,20 0,41		
NTN-B 150535 (4,875000%) Var. IPCA p.p.	0,78 0,16	10,92 5,14	2,29 0,66	2,63 2,35	10,92 5,14	25,08 8,65	29,98 8,29
NTN-B 150545 (5,895000%) Var. IPCA p.p.	0,87 0,25	8,83 3,04	2,53 0,90	3,13 2,85	8,83 3,04	20,10 3,67	25,37 3,69
NTN-B 150840 (4,873000%) Var. IPCA p.p.	0,78 0,16	10,92 5,14	2,29 0,66	2,63 2,35	10,92 5,14	21,98 5,55	26,91 5,22
NTN-B 150535 (4,825000%)	0,78	10,87	2,27	2,61	10,87	24,97	29,84

EXTRATO CONSOLIDADO DE ATIVOS

Fundo Variação da Estratégia	No Mês	No Ano	3 meses	6 meses	12 meses	24 meses	36 meses
Var. IPCA p.p.	0,16	5,08	0,65	2,33	5,08	8,55	8,15
NTN-B 150840 (4,830000%) Var. IPCA p.p.	0,78 0,16	10,88 5,09	2,28 0,65	2,61 2,33	10,88 5,09	25,07 8,64	30,10 8,41
NTN-B 150535 (6,100000%) Var. IPCA p.p.	0,88 0,26	5,82 0,03	-0,39 -2,01	0,25 -0,03	5,82 0,03		
NTN-B 150535 (4,965000%) Var. IPCA p.p.	0,79 0,17	11,02 5,23	2,31 0,68	2,68 2,39	11,02 5,23	25,26 8,84	30,22 8,54
NTN-B 150850 (5,760000%) Var. IPCA p.p.	0,86 0,23	8,75 2,97	2,50 0,87	3,07 2,79	8,75 2,97	20,00 3,57	25,25 3,56
NTN-B 150840 (5,360000%) Var. IPCA p.p.	0,82 0,20	11,43 5,65	2,40 0,77	2,87 2,59	11,43 5,65	22,75 6,33	27,92 6,24
NTN-B 150826 (5,525000%) Var. IPCA p.p.	0,84 0,21	11,61 5,82	2,44 0,81	2,95 2,67	11,61 5,82	22,78 6,35	27,79 6,10
WESTERN ASSET IMA-B5 ATIVO FI RF Var. IMA-B 5 p.p.	0,82 -0,12	7,22 -2,57	1,20 -1,33	1,83 -1,15	7,22 -2,57	7,22 -7,58	18,14 -5,89
FI CAIXA BRASIL IMA B 5 TÍTULOS PÚBLICOS RF LP Var. IMA-B 5 p.p.	0,92 -0,02	9,67 -0,11	2,46 -0,07	2,96 -0,01	9,67 -0,11	14,40 -0,40	23,26 -0,76
SANTANDER RF IMA-B 5 PREMIUM FIC FI Var. IMA-B 5 p.p.	0,92 -0,02	9,57 -0,22	2,48 -0,05	2,88 -0,10	9,57 -0,22	14,33 -0,46	23,29 -0,74
BB PREV RF TÍTULOS PÚBLICOS IPCA III FI Var. INPC + 6,00% p.p.	1,31 0,11	10,63 -1,64	2,70 -0,32	3,51 0,21	10,63 -1,64	16,67 -14,39	24,74 -21,71
FI CAIXA BRASIL TÍTULOS PÚBLICOS RF LP % do CDI	1,09 97,41	12,43 100,42	3,12 97,45	6,55 98,96	12,43 100,42	17,30 99,95	20,18 98,18
CAIXA FI BRASIL 2024 VI TP RF.. Var. IMA-B TOTAL p.p.	1,32 1,51	9,06 2,69	2,70 2,46	2,73 0,79	9,06 2,69	12,26 7,24	22,07 10,32
FI CAIXA BRASIL DISPONIBILIDADES RF % do CDI	0,96 85,76	10,58 85,49	2,76 86,23	5,72 86,52	10,58 85,49	14,21 82,10	16,39 79,70
WESTERN ASSET IMA-B ATIVO FI RF Var. IMA-B TOTAL p.p.	-0,35 -0,16	3,66 -2,71	-1,20 -1,43	0,79 -1,14	3,66 -2,71	-2,39 -7,42	5,99 -5,76
BB PREV RF IPCA Var. IPCA + 6,00% p.p.	0,95 -0,18	11,41 -0,70	3,98 0,88	4,00 0,73	11,41 -0,70	16,36 -14,40	26,43 -18,41
BB PREV RF ALOCAÇÃO ATIVA FIC FI Var. IMA-GERAL ex-C TOTAL p.p.	-0,39	7,27	0,54	3,43	7,27	6,84	12,28
FIC DE FI CAIXA BRASIL GESTÃO ESTRATÉGICA RF Var. IPCA p.p.	1,14 0,52	10,70 4,91	2,23 0,60	5,84 5,56	10,70 4,91	10,58 -5,85	17,95 -3,74
FI CAIXA BRASIL IDKA IPCA 2A TÍTULOS PÚBLICOS RF LP	1,23	9,04	2,36	2,47	9,04	14,12	23,29

EXTRATO CONSOLIDADO DE ATIVOS

Fundo Variação da Estratégia	No Mês	No Ano	3 meses	6 meses	12 meses	24 meses	36 meses
Var. IDKA 2 p.p.	-0,01	-0,30	0,11	0,13	-0,30	-0,66	-1,38
BB PREV RF ALOCAÇÃO ATIVA RETORNO TOTAL FIC FI Var. IPCA p.p.	0,77 0,15	9,30 3,52	1,67 0,04	4,80 4,51	9,30 3,52	9,89 -6,54	
BB PREV RF IMA B TÍTULOS PÚBLICOS FI Var. IMA-B TOTAL p.p.	-0,22 -0,02	6,09 -0,28	0,17 -0,07	1,80 -0,14	6,09 -0,28	4,49 -0,54	10,90 -0,85
BRADESCO INSTITUCIONAL FIC FI RF IMA - B Var. IMA-B TOTAL p.p.	-0,27 -0,07	5,95 -0,42	0,03 -0,20	1,67 -0,27	5,95 -0,42	3,48 -1,55	10,00 -1,75
BRADESCO INST FIC FI RF IMA-B 5 Var. IMA-B 5 p.p.	0,93 -0,01	9,29 -0,49	2,41 -0,12	2,80 -0,17	9,29 -0,49	13,30 -1,49	22,20 -1,82
FIC FI CAIXA NOVO BRASIL RF REF IMA-B LP Var. IMA-B TOTAL p.p.	-0,26 -0,07	6,02 -0,35	-0,06 -0,29	1,74 -0,20	6,02 -0,35	4,43 -0,59	10,75 -1,00
BB PREV RF FLUXO FIC % do CDI	1,03 92,01	11,26 91,00	2,95 92,16	6,09 92,12	11,26 91,00	14,89 86,04	16,78 81,63
FI CAIXA BRASIL RENDA FIXA REFERENCIADO DI LP % do CDI	1,15 102,35	12,67 102,40	3,25 101,77	6,70 101,28	12,67 102,40	17,85 103,09	20,69 100,66
FI CAIXA BRASIL MATRIZ RENDA FI % do CDI	1,13 100,57	12,76 103,09	3,20 100,06	6,68 101,07	12,76 103,09	17,85 103,09	20,99 102,09
FIC FIA CAIXA BRASIL ACOES LIVRE Var. IBOVESPA p.p.	-2,48 -0,03	2,47 -2,21	-0,85 -0,57	6,33 -5,03	2,47 -2,21	8,22 16,02	11,17 16,28
BB AÇÕES ALOCAÇÃO FIA Var. IBOVESPA p.p.	-2,71 -0,27	3,65 -1,03	-1,81 -1,53	9,14 -2,22	3,65 -1,03	-10,01 -2,22	-11,64 -6,53
FIC FI EM AÇÕES CAIXA EXPERT VINCI VALOR RPPS Var. IBOVESPA p.p.	-3,47 -1,02	4,78 0,10	-4,19 -3,91	7,18 -4,18	4,78 0,10	-11,16 -3,36	-9,04 -3,93
BB AÇÕES SELEÇÃO FATORIAL FIC DE FI Var. IBOVESPA p.p.	-2,57 -0,12	-0,75 -5,44	-2,39 -2,11	7,00 -4,36	-0,75 -5,44	-6,97 0,83	6,08 11,19
FIA CAIXA BRASIL ETF IBOVESPA Var. IBOVESPA p.p.	-2,16 0,29	5,09 0,41	-0,07 0,20	11,40 0,04	5,09 0,41	-7,32 0,48	-4,94 0,17
XP DIVIDENDOS FI DE ACOES Var. IBOVESPA p.p.	-1,44 1,01	15,91 11,23	-4,39 -4,11	7,50 -3,86	15,91 11,23	-1,87 5,93	-16,98 -11,87
BRADESCO FI EM ACOES MID SMALL CAPS Var. SMALL CAP p.p.	-2,61 0,40	-8,25 6,81	-5,64 1,97	5,28 -0,48	-8,25 6,81	-17,28 11,54	-18,85 10,44
FIA CAIXA INSTITUCIONAL BDR NÍVEL I Var. Global BDRX p.p.	-4,79 -0,58	-28,54 -0,49	3,52 -0,42	-0,98 -0,37	-28,54 -0,49	-6,74 -2,90	44,34 -3,76
BB AÇÕES ESG GLOBAIS FIC FIA - BDR NÍVEL I Var. IBOVESPA p.p.	-4,87 -2,43	-25,89 -30,58	5,52 5,80	2,03 -9,33	-25,89 -30,58	-2,06 5,74	44,04 49,15
WESTERN ASSET FIA BDR NÍVEL I	-3,76	-37,33	1,83	-0,49	-37,33	-19,16	34,21

EXTRATO CONSOLIDADO DE ATIVOS

Fundo Variação da Estratégia	No Mês	No Ano	3 meses	6 meses	12 meses	24 meses	36 meses
Var. IBOVESPA p.p.	-1,32	-42,02	2,11	-11,85	-42,02	-11,36	39,32
BB AÇÕES NORDEA GLOBAL CLIMATE AND ENVIRONMENT INVESTIMENTO NO EXTERIOR FI Var. MSCI ACWI p.p.	-0,78 4,65	-24,14 0,88	7,72 2,14	6,35 5,30	-24,14 0,88	0,80 6,75	66,50 27,86
BB MULT GLOBAL SELECT EQUITY INVESTIMENTO NO EXTERIOR FI Var. MSCI ACWI p.p.	-0,85 4,58	-19,25 5,76	8,33 2,76	8,42 7,37	-19,25 5,76	6,87 12,82	62,31 23,67
SANTANDER GO GLOBAL EQUITY ESG REAIS MULT IE FI Var. MSCI ACWI p.p.	-5,03 0,40	-14,04 10,98	7,76 2,19	3,36 2,32	-14,04 10,98	11,31 17,26	
MS GLOBAL OPPORTUNITIES ADVISORY FIC FIA INVESTIMENTO NO EXTERIOR Var. IPCA + 6,00% p.p.	-3,21 -4,34	-45,26 -57,37	1,80 -1,29	3,43 0,16	-45,26 -57,37	-41,29 -72,05	12,31 -32,52
CAIXA BOLSA AMERICANA FI MULTIMERCADO LP Var. S&P 500 p.p.	-4,90 2,36	-11,97 12,71	9,70 6,36	6,79 5,75	-11,97 12,71	16,92 14,29	30,01 -23,83
RIO BRAVO PROTEÇÃO FI MULTIMERCADO Var. IBOVESPA p.p.	-0,11 2,33	2,35 1,77	1,24 1,51	6,73 -4,63			
BTG PACTUAL S&P 500 BRL FI MULTIMERCADO Var. S&P 500 p.p.	-4,87 2,39	-7,99 16,69	9,97 6,63	11,52 10,48	-7,99 16,69	23,07 20,43	
KINEA PE IV FEEDER INST I FIP ME Var. IPCA + 6,00% p.p.	-1,28 -2,42	25,25 13,14	-1,77 -4,86	-0,55 -3,82	25,25 13,14	53,74 22,98	73,77 28,93
KINEA PRIVATE EQUITY V FEEDER INSTITUCIONAL I FIP MULTISTRATÉGIA Var. IPCA + 6,00% p.p.	-1,42 -2,55	-13,47 -19,38	-4,88 -7,98	-4,87 -8,15			
SÃO JOSÉ DO RIO PRETO Var. IPCA + 4,85% p.p.	-0,51 -1,55	3,01 -7,88	1,64 -1,18	4,02 1,31	3,01 -7,88	5,02 -22,93	11,72 -28,47
CDI	1,12	12,37	3,20	6,61	12,37	17,31	20,56
IBOVESPA	-2,45	4,69	-0,27	11,36	4,69	-7,80	-5,11
INPC + 6,00%	1,20	12,26	3,01	3,29	12,26	31,06	46,46
IPCA + 6,00%	1,13	12,11	3,10	3,27	12,11	30,76	44,83

EXTRATO CONSOLIDADO DE ATIVOS

Cotização e Taxas

Fundo	Aplicação		Resgate		Taxas	
	Cotização	Liquidação	Cotização	Liquidação	Performance	Administração
BB AÇÕES ALOCAÇÃO FIA	D+1 du	D+0	D+1 du	D+3 du		1,00
BB AÇÕES ESG GLOBAIS FIC FIA - BDR NÍVEL I	D+1 du	D+0	D+1 du	D+4 du		1,60
BB AÇÕES NORDEA GLOBAL CLIMATE AND ENVIRONMENT INVESTIMENTO NO EXTERIOR FI	D+1 du	D+0	D+1 du	D+5 du		0,30
BB AÇÕES SELEÇÃO FATORIAL FIC DE FI	D+1 du	D+0	D+1 du	D+3 du		2,00
BB MULT GLOBAL SELECT EQUITY INVESTIMENTO NO EXTERIOR FI	D+1 du	D+0	D+1 du	D+5 du		0,08
BB PREV RF ALOCAÇÃO ATIVA FIC FI	D+0	D+0	D+3 du	D+3 du		0,30
BB PREV RF ALOCAÇÃO ATIVA RETORNO TOTAL FIC FI	D+0	D+0		D+3 du		
BB PREV RF CRÉDITO PRIVADO IPCA III FI	D+0	D+0	D+30 ou D+0 a D+2880 (isento de taxa de resgate de acordo com a data de solicitação)	D+30 ou D+0 a D+2880 (isento de taxa de resgate de acordo com a data de solicitação)		0,20
BB PREV RF FLUXO FIC	D+0	D+0	D+0	D+0		1,00
BB PREV RF IMA B TÍTULOS PÚBLICOS FI	D+0	D+0	D+1 du	D+1 du		0,20
BB PREV RF IPCA	D+0	D+0	D+0	D+0		0,15
BB PREV RF TÍTULOS PÚBLICOS IPCA III FI	D+0	D+0	D+0	D+0		0,20
BRADESCO FI EM ACOES MID SMALL CAPS	D+1 du	D+0	D+1 du	D+3 du		1,50
BRADESCO INST FIC FI RF IMA-B 5	D+0	D+0	D+1 du	D+1 du		0,20
BRADESCO INSTITUCIONAL FIC FI RF IMA - B	D+0	D+0	D+1 du	D+1 du		0,20
BTG PACTUAL S&P 500 BRL FI MULTIMERCADO	D+0	D+0	D+0	D+2 du		
CAIXA BOLSA AMERICANA FI MULTIMERCADO LP	D+0	D+0	D+0	D+1 du		1,20
CAIXA FI BRASIL 2024 VI TP RF..	D+0	D+0	D+0	D+0		0,20
FI CAIXA BRASIL DISPONIBILIDADES RF	D+0	D+0	D+0	D+0		0,80
FI CAIXA BRASIL IDKA IPCA 2A TÍTULOS PÚBLICOS RF LP	D+0	D+0	D+0	D+0		0,20
FI CAIXA BRASIL IMA B 5 TÍTULOS PÚBLICOS RF LP	D+0	D+0	D+0	D+0		0,20
FI CAIXA BRASIL MATRIZ RENDA FI	D+0	D+0	D+0	D+0		0,20

EXTRATO CONSOLIDADO DE ATIVOS

Fundo	Aplicação		Resgate		Taxas	
	Cotização	Liquidação	Cotização	Liquidação	Performance	Administração
FI CAIXA BRASIL RENDA FIXA REFERENCIADO DI LP	D+0	D+0	D+0	D+0		0,20
FI CAIXA BRASIL TÍTULOS PÚBLICOS RF LP	D+0	D+0	D+0	D+0		0,20
FIA CAIXA BRASIL ETF IBOVSPA	D+1 du	D+0	D+1 du	D+3 du		0,50
FIA CAIXA INSTITUCIONAL BDR NÍVEL I	D+1 du	D+0	D+1 du	D+3 du		0,70
FIC DE FI CAIXA BRASIL GESTÃO ESTRATÉGICA RF	D+0	D+0	D+0	D+0		0,40
FIC FI CAIXA NOVO BRASIL RF REF IMA-B LP	D+0	D+0	D+0	D+0		0,20
FIC FI EM AÇÕES CAIXA EXPERT VINCI VALOR RPPS	D+1 du	D+0	D+21 du	D+23 du		1,72
FIC FIA CAIXA BRASIL ACOES LIVRE	D+1 du	D+0	D+13 du	D+15 du		2,00
KINEA PE IV FEEDER INST I FIP ME	Não se aplica	Não se aplica				
KINEA PRIVATE EQUITY V FEEDER INSTITUCIONAL I FIP MULTISTRATÉGIA						
MS GLOBAL OPPORTUNITIES ADVISORY FIC FIA INVESTIMENTO NO EXTERIOR	D+1 du	D+0	D+1 du	D+5 du		0,80
RIO BRAVO PROTEÇÃO FI MULTIMERCADO	D+0	D+0	D+1	D+2		
SANTANDER GO GLOBAL EQUITY ESG REAIS MULT IE FI						
SANTANDER RF IMA-B 5 PREMIUM FIC FI	D+0	D+0	D+0	D+1 du		0,10
WESTERN ASSET FIA BDR NÍVEL I	D+1 du	D+0	D+1 du	D+4 du		1,50
WESTERN ASSET IMA-B ATIVO FI RF	D+0	D+0	D+0	D+1 du		0,50
WESTERN ASSET IMA-B5 ATIVO FI RF	D+0	D+0	D+0	D+1 du		0,40
XP DIVIDENDOS FI DE ACOES	D+1 du	D+0	D+1 du	D+3 du		3,00

EXTRATO CONSOLIDADO DE ATIVOS

Indexadores

Renda Fixa

Indexador	No Mês	No Ano	3 meses	6 meses	12 meses	24 meses	36 meses	48 meses	60 meses
IRF-M 1	1,18	12,02	3,16	6,70	12,02	15,30	19,73	27,82	36,73
IRF-M 1+	1,62	7,41	1,10	6,63	7,41	2,06	10,68	26,44	41,95
IRF-M TOTAL	1,48	8,82	1,74	6,49	8,82	6,66	13,80	27,49	41,17
IMA-B 5	0,94	9,78	2,53	2,98	9,78	14,79	24,02	40,34	54,18
IMA-B 5+	-1,19	3,30	-1,72	1,24	3,30	-3,47	1,84	32,76	53,22
IMA-B TOTAL	-0,19	6,37	0,23	1,94	6,37	5,02	11,75	37,40	55,34
IMA-GERAL TOTAL	0,77	9,66	1,73	4,95	9,66	10,71	16,62	31,57	44,78
IDKA 2	1,24	9,34	2,25	2,34	9,34	14,78	24,67	39,41	53,01
IDKA 20	-3,32	-1,92	-5,66	0,71	-1,92	-16,13	-14,29	23,65	48,88
CDI	1,12	12,37	3,20	6,61	12,37	17,31	20,56	27,75	35,96

Renda Variável

Indexador	No Mês	No Ano	3 meses	6 meses	12 meses	24 meses	36 meses	48 meses	60 meses
IBOVESPA	-2,45	4,69	-0,27	11,36	4,69	-7,80	-5,11	24,86	43,63
IBRX 100	-2,63	4,02	-0,39	10,33	4,02	-7,61	-4,37	27,56	47,23
IBRX 50	-2,55	5,72	0,38	12,12	5,72	-5,43	-2,00	26,57	44,96
SMALL CAP	-3,01	-15,06	-7,61	5,76	-15,06	-28,82	-29,28	11,87	20,97
Índice Consumo - ICON									
Índice Dividendos - IDIV	-1,61	12,65	3,15	7,71	12,65	5,43	4,37	51,51	75,68

EXTRATO CONSOLIDADO DE ATIVOS

Investimentos Estruturados

Indexador	No Mês	No Ano	3 meses	6 meses	12 meses	24 meses	36 meses	48 meses	60 meses
S&P 500	-7,26	-24,68	3,34	1,04	-24,68	2,63	53,84	106,24	126,51

Investimentos Imobiliários

Indexador	No Mês	No Ano	3 meses	6 meses	12 meses	24 meses	36 meses	48 meses	60 meses
IFIX	-0,00	2,22	-4,14	2,56	2,22	-0,11	-10,33	21,92	28,78

Investimentos no Exterior

Indexador	No Mês	No Ano	3 meses	6 meses	12 meses	24 meses	36 meses	48 meses	60 meses
MSCI ACWI	-5,43	-25,01	5,58	1,05	-25,01	-5,95	38,64	78,90	86,12

Indicadores Econômicos

Indexador	No Mês	No Ano	3 meses	6 meses	12 meses	24 meses	36 meses	48 meses	60 meses
IPCA	0,62	5,79	1,63	0,28	5,79	16,43	21,69	26,93	31,68
INPC	0,69	5,93	1,55	0,30	5,93	16,70	23,05	28,57	32,98
IGPM	0,45	5,45	-1,09	-2,51	5,45	24,20	52,94	64,11	76,48
SELIC	1,12	12,37	3,20	6,61	12,37	17,31	20,56	27,75	35,97

Meta Atuarial

Indexador	No Mês	No Ano	3 meses	6 meses	12 meses	24 meses	36 meses	48 meses	60 meses
IPCA + 4,00%	0,97	10,00	2,61	2,28	10,00	25,89	36,82	48,44	60,11
IPCA + 5,00%	1,05	11,05	2,86	2,78	11,05	28,31	40,79	54,22	67,93
IPCA + 5,50%	1,09	11,58	2,98	3,03	11,58	29,53	42,80	57,17	71,96
IPCA + 5,89%	1,12	11,99	3,07	3,22	11,99	30,49	44,38	59,51	75,15
IPCA + 6,00%	1,13	12,11	3,10	3,27	12,11	30,76	44,83	60,17	76,06
INPC + 4,00%	1,04	10,15	2,53	2,31	10,15	26,18	38,35	50,36	61,69
INPC + 6,00%	1,20	12,26	3,01	3,29	12,26	31,06	46,46	62,24	77,79

EXTRATO CONSOLIDADO DE ATIVOS

Movimentações

APR	Data	Ativo	Aplicação	Resgate	Quantidade	Valor Cota
381	01/12/2022	FI CAIXA BRASIL RENDA FIXA REFERENCIADO DI LP	3.900.338,07	0,00	894.789,26098190	4,3589460000
382	01/12/2022	FI CAIXA BRASIL RENDA FIXA REFERENCIADO DI LP	0,00	1.096.225,89	251.488,75257500	4,3589460000
383	01/12/2022	FI CAIXA BRASIL MATRIZ RENDA FI	91.182,91	0,00	53.835,81839200	1,6937220000
384	01/12/2022	FI CAIXA BRASIL DISPONIBILIDADES RF	0,00	104.762,68	49.196,34455400	2,1294810000
385	02/12/2022	FI CAIXA BRASIL RENDA FIXA REFERENCIADO DI LP	0,00	61.988,01	14.213,48909800	4,3612100000
386	02/12/2022	FI CAIXA BRASIL DISPONIBILIDADES RF	0,00	2.904,73	1.363,45855100	2,1304130000
387	05/12/2022	BB PREV RF FLUXO FIC	5.201,17	0,00	2.160,21636000	2,4077079010
388	05/12/2022	FI CAIXA BRASIL DISPONIBILIDADES RF	0,00	1.644,15	771,41391300	2,1313460000
389	06/12/2022	BB PREV RF FLUXO FIC	30.804,92	0,00	12.788,35052900	2,4088266840
390	07/12/2022	FI CAIXA BRASIL RENDA FIXA REFERENCIADO DI LP	1.035.408,62	0,00	237.052,34705970	4,3678480000
391	07/12/2022	FI CAIXA BRASIL DISPONIBILIDADES RF	0,00	7.115,44	3.335,56966200	2,1332010000
392	12/12/2022	BB PREV RF ALOCAÇÃO ATIVA RETORNO TOTAL FIC FI	11.574.109,11	0,00	9.996.519,74281945	1,1578138600
393	12/12/2022	BB PREV RF FLUXO FIC	70.491,86	0,00	29.209,61269700	2,4133103280
394	12/12/2022	BB PREV RF ALOCAÇÃO ATIVA FIC FI	0,00	11.574.109,11	7.090.397,63731900	1,6323638960
395	12/12/2022	FI CAIXA BRASIL DISPONIBILIDADES RF	0,00	6.489,79	3.038,28962500	2,1360010000
396	13/12/2022	BB PREV RF FLUXO FIC	20.539,56	0,00	8.507,02979700	2,4144220120
397	13/12/2022	FI CAIXA BRASIL DISPONIBILIDADES RF	0,00	92,34	43,21140300	2,1369360000
398	14/12/2022	FI CAIXA BRASIL RENDA FIXA REFERENCIADO DI LP	0,00	45.024,11	10.282,43043322	4,3787420000
399	14/12/2022	FI CAIXA BRASIL DISPONIBILIDADES RF	0,00	13.744,36	6.428,99987500	2,1378690000
400	15/12/2022	FI CAIXA BRASIL DISPONIBILIDADES RF	0,00	6.295,04	2.943,25474300	2,1388020000
401	16/12/2022	FI CAIXA BRASIL DISPONIBILIDADES RF	0,00	8.324,34	3.890,35642100	2,1397370000
402	19/12/2022	FI CAIXA BRASIL RENDA FIXA REFERENCIADO DI LP	984.643,28	0,00	224.527,43339600	4,3854030000
403	20/12/2022	FI CAIXA BRASIL RENDA FIXA REFERENCIADO DI LP	0,00	14.996.854,45	3.417.990,66427500	4,3876230000
404	20/12/2022	NTN-B 150826 (6,563000%)	9.999.919,26	0,00	2.500,00000000	3.999,9677040000
405	20/12/2022	NTN-B 150545 (6,421000%)	4.996.935,19	0,00	1.306,00000000	3.826,1372052067
406	20/12/2022	FI CAIXA BRASIL DISPONIBILIDADES RF	0,00	914,11	426,83453100	2,1416030000
407	21/12/2022	FI CAIXA BRASIL TÍTULOS PÚBLICOS RF LP	205.682,69	0,00	43.448,83273900	4,7339060000
408	21/12/2022	FI CAIXA BRASIL DISPONIBILIDADES RF	0,00	246,15	114,88751700	2,1425310000

EXTRATO CONSOLIDADO DE ATIVOS

APR	Data	Ativo	Aplicação	Resgate	Quantidade	Valor Cota
409	23/12/2022	KINEA PE IV FEEDER INST I FIP ME	431.050,00	0,00	431.050,00000000	1,0000000000
410	23/12/2022	FI CAIXA BRASIL DISPONIBILIDADES RF	0,00	494.124,17	230.425,91023800	2,1443950000
411	27/12/2022	FI CAIXA BRASIL RENDA FIXA REFERENCIADO DI LP	2.367.411,34	0,00	538.155,90761600	4,3991180000
412	27/12/2022	FI CAIXA BRASIL DISPONIBILIDADES RF	0,00	42.834,35	19.957,68081800	2,1462590000
413	28/12/2022	FI CAIXA BRASIL RENDA FIXA REFERENCIADO DI LP	38.991,87	0,00	8.857,20302000	4,4022780000
414	28/12/2022	FI CAIXA BRASIL RENDA FIXA REFERENCIADO DI LP	0,00	633.028,58	143.795,68487042	4,4022780000
415	28/12/2022	FI CAIXA BRASIL DISPONIBILIDADES RF	631.339,44	0,00	294.030,54224300	2,1471900000
416	29/12/2022	FI CAIXA BRASIL RENDA FIXA REFERENCIADO DI LP	1.075.224,69	0,00	244.116,80875400	4,4045500000
417	29/12/2022	FI CAIXA BRASIL DISPONIBILIDADES RF	0,00	13.010,89	6.056,86787700	2,1481220000
Total			37.459.273,98	29.109.732,69		

EXTRATO CONSOLIDADO DE ATIVOS

Análise de Risco

Horizonte: 21 dias / Nível de Confiança: 95,0%

Value-At-Risk (R\$): 10.469.423,93

Value-At-Risk: 2,33%

	Volatilidade ⁽¹⁾	VaR ⁽²⁾	CVaR ⁽³⁾	Sharpe	Rent.	Valor(R\$)	% Carteira
SÃO JOSÉ DO RIO PRETO		2,33	2,33			449.761.627,25	100,00

Renda Fixa

Value-At-Risk: 0,91%

Artigo 7º I, Alínea a

Ativo	Volatilidade ⁽¹⁾	VaR ⁽²⁾	CVaR ⁽³⁾	BVaR ⁽⁴⁾	Sharpe	Rent.	Valor(R\$)	% Carteira
NTN-B 150535 (4,825000%)		0,17	-0,00	0,14			5.349.001,96	1,19
NTN-B 150535 (4,875000%)		0,17	-0,00	0,14			5.396.943,77	1,20
NTN-B 150535 (4,965000%)		0,17	-0,00	0,14			5.306.892,95	1,18
NTN-B 150535 (5,320000%)		0,17	-0,00	0,14			5.297.558,83	1,18
NTN-B 150535 (6,100000%)		0,25	0,00	0,28			5.056.779,94	1,12
NTN-B 150545 (5,690000%)		0,17	-0,00	0,14			5.260.989,54	1,17
NTN-B 150545 (5,854000%)		0,17	-0,00	0,14			5.146.107,57	1,14
NTN-B 150545 (5,895000%)		0,17	-0,00	0,14			19.948.984,61	4,44
NTN-B 150545 (6,421000%)		0,24	0,00	0,27			5.013.816,90	1,11
NTN-B 150555 (6,351000%)		0,17	-0,00	0,14			9.977.726,24	2,22
NTN-B 150824 (5,270000%)		0,17	-0,00	0,14			6.674.076,31	1,48
NTN-B 150826 (5,525000%)		0,17	-0,00	0,14			10.850.408,14	2,41
NTN-B 150826 (6,563000%)		0,25	-0,00	0,26			10.034.130,55	2,23
NTN-B 150840 (4,830000%)		0,17	-0,00	0,14			11.185.189,48	2,49
NTN-B 150840 (4,873000%)		0,17	-0,00	0,14			11.124.047,43	2,47
NTN-B 150840 (5,045000%)		0,17	-0,00	0,14			5.457.658,11	1,21
NTN-B 150840 (5,360000%)		0,17	-0,00	0,14			5.452.335,72	1,21
NTN-B 150840 (5,690000%)		0,17	-0,00	0,14			1.406.358,93	0,31
NTN-B 150850 (5,760000%)		0,17	-0,00	0,14			1.068.007,93	0,24
NTN-B 150850 (6,042000%)		0,25	-0,00	0,26			10.147.059,57	2,26

EXTRATO CONSOLIDADO DE ATIVOS

Ativo	Volatilidade ⁽¹⁾	VaR ⁽²⁾	CVaR ⁽³⁾	BVaR ⁽⁴⁾	Sharpe	Rent.	Valor(R\$)	% Carteira
NTN-B 150850 (6,351000%)		0,17	-0,00	0,14			9.977.279,45	2,22
Sub-total	0,38	0,15	-0,00		-0,76	0,84	155.131.353,93	34,49

Artigo 7º I, Alínea b

Ativo	Volatilidade ⁽¹⁾	VaR ⁽²⁾	CVaR ⁽³⁾	BVaR ⁽⁴⁾	Sharpe	Rent.	Valor(R\$)	% Carteira
BB PREV RF ALOCAÇÃO ATIVA RETORNO TOTAL FIC FI		1,31	0,02	1,32			11.715.454,55	2,60
FI CAIXA BRASIL TÍTULOS PÚBLICOS RF LP		0,02	0,00	0,02			1.708.423,81	0,38
CAIXA FI BRASIL 2024 VI TP RF..		1,36	0,00	2,53			955.780,05	0,21
BB PREV RF TÍTULOS PÚBLICOS IPCA III FI		1,29	0,00	1,28			553.904,10	0,12
BB PREV RF IMA B TÍTULOS PÚBLICOS FI		2,92	0,05	0,05			13.388.446,85	2,98
FI CAIXA BRASIL IMA B 5 TÍTULOS PÚBLICOS RF LP		1,41	0,03	0,03			14.898.653,78	3,31
WESTERN ASSET IMA-B ATIVO FI RF		3,69	0,02	0,89			4.826.413,70	1,07
SANTANDER RF IMA-B 5 PREMIUM FIC FI		1,43	0,01	0,01			8.722.047,50	1,94
FI CAIXA BRASIL IDKA IPCA 2A TÍTULOS PÚBLICOS RF LP		1,52	0,00	0,40			1.706.073,90	0,38
FI CAIXA BRASIL DISPONIBILIDADES RF		0,00	-0,00	0,00			666.134,48	0,15
WESTERN ASSET IMA-B5 ATIVO FI RF		1,90	0,02	0,65			9.680.428,53	2,15
BB PREV RF IPCA		0,89	0,00	0,86			5.363.918,37	1,19
BB PREV RF ALOCAÇÃO ATIVA FIC FI		NaN	0,00	NaN			0,00	0,00
FIC DE FI CAIXA BRASIL GESTÃO ESTRATÉGICA RF		0,62	0,01	0,64			9.413.425,43	2,09
Sub-total	2,76	1,56	0,17		-0,16	0,68	83.599.105,05	18,59

Artigo 7º III, Alínea a

Ativo	Volatilidade ⁽¹⁾	VaR ⁽²⁾	CVaR ⁽³⁾	BVaR ⁽⁴⁾	Sharpe	Rent.	Valor(R\$)	% Carteira
FI CAIXA BRASIL RENDA FIXA REFERENCIADO DI LP		0,01	0,00	0,01			13.418.012,73	2,98
BRADESCO INSTITUCIONAL FIC FI RF IMA - B		3,06	0,08	0,24			19.237.077,11	4,28
FIC FI CAIXA NOVO BRASIL RF REF IMA-B LP		3,01	0,12	0,10			30.060.957,37	6,68
BB PREV RF FLUXO FIC		0,01	-0,00	0,01			190.171,36	0,04
BRADESCO INST FIC FI RF IMA-B 5		1,43	0,01	0,05			7.467.886,33	1,66
FI CAIXA BRASIL MATRIZ RENDA FI		0,02	0,00	0,02			2.273.597,58	0,51
Sub-total	3,50	2,19	0,22		-0,20	0,41	72.647.702,48	16,15

EXTRATO CONSOLIDADO DE ATIVOS

Artigo 7º IV

Ativo	Volatilidade ⁽¹⁾	VaR ⁽²⁾	CVaR ⁽³⁾	BVaR ⁽⁴⁾	Sharpe	Rent.	Valor(R\$)	% Carteira
LETRA FINANCEIRA - BPAC - BCO BTG PACTUAL SA 8,46% a.a		0,14	0,00	0,18			5.159.988,72	1,15
Sub-total	3,74	0,14	0,00		-0,00	1,11	5.159.988,72	1,15

Artigo 7º V, Alínea b

Ativo	Volatilidade ⁽¹⁾	VaR ⁽²⁾	CVaR ⁽³⁾	BVaR ⁽⁴⁾	Sharpe	Rent.	Valor(R\$)	% Carteira
BB PREV RF CRÉDITO PRIVADO IPCA III FI		1,32	0,00	1,30			2.690.170,39	0,60
Sub-total	2,10	1,32	0,00		-0,05	1,02	2.690.170,39	0,60

Renda Variável

Value-At-Risk: 11,69%

Artigo 8º I

Ativo	Volatilidade ⁽¹⁾	VaR ⁽²⁾	CVaR ⁽³⁾	BVaR ⁽⁴⁾	Sharpe	Rent.	Valor(R\$)	% Carteira
BB AÇÕES SELEÇÃO FATORIAL FIC DE FI		11,32	0,04	1,32			2.040.835,40	0,45
BRANCO FI EM ACOES MID SMALL CAPS		14,76	0,39	3,04			14.403.519,50	3,20
FIC FI EM AÇÕES CAIXA EXPERT VINCI VALOR RPPS		12,39	0,39	2,62			16.925.782,71	3,76
XP DIVIDENDOS FI DE ACOES		12,96	0,05	6,15			2.492.866,07	0,55
FIA CAIXA BRASIL ETF IBOVESPA		10,98	0,09	0,85			4.126.376,73	0,92
BB AÇÕES ALOCAÇÃO FIA		10,82	0,42	2,83			21.302.983,83	4,74
FIC FIA CAIXA BRASIL ACOES LIVRE		10,09	0,07	4,72			4.119.933,26	0,92
Sub-total	21,73	11,69	1,46		-0,18	-2,79	65.412.297,50	14,54

Investimentos Estruturados

Value-At-Risk: 7,60%

Artigo 10º I

Ativo	Volatilidade ⁽¹⁾	VaR ⁽²⁾	CVaR ⁽³⁾	BVaR ⁽⁴⁾	Sharpe	Rent.	Valor(R\$)	% Carteira
BTG PACTUAL S&P 500 BRL FI MULTIMERCADO		11,41	0,32	8,02			20.945.865,77	4,66
CAIXA BOLSA AMERICANA FI MULTIMERCADO LP		11,49	0,07	7,74			4.681.508,88	1,04
RIO BRAVO PROTEÇÃO FI MULTIMERCADO		3,59	0,01	7,31			1.021.685,84	0,23
Sub-total	16,95	10,96	0,40		-0,34	-4,70	26.649.060,49	5,93

EXTRATO CONSOLIDADO DE ATIVOS

Artigo 10º II

Ativo	Volatilidade ⁽¹⁾	VaR ⁽²⁾	CVaR ⁽³⁾	BVaR ⁽⁴⁾	Sharpe	Rent.	Valor(R\$)	% Carteira
KINEA PRIVATE EQUITY V FEEDER INSTITUCIONAL I FIP MULTIESTRATÉGIA		0,18	-0,00	0,22			695.363,58	0,15
KINEA PE IV FEEDER INST I FIP ME		0,05	-0,00	0,13			11.072.335,30	2,46
Sub-total	129,25	0,05	-0,00		-0,02	-1,20	11.767.698,88	2,62

Investimentos no Exterior

Value-At-Risk: 11,79%

Artigo 9º II

Ativo	Volatilidade ⁽¹⁾	VaR ⁽²⁾	CVaR ⁽³⁾	BVaR ⁽⁴⁾	Sharpe	Rent.	Valor(R\$)	% Carteira
BB AÇÕES NORDEA GLOBAL CLIMATE AND ENVIRONMENT INVESTIMENTO NO EXTERIOR FI		12,24	-0,02	10,39			2.372.111,90	0,53
BB MULT GLOBAL SELECT EQUITY INVESTIMENTO NO EXTERIOR FI		12,46	-0,00	10,19			610.246,55	0,14
MS GLOBAL OPPORTUNITIES ADVISORY FIC FIA INVESTIMENTO NO EXTERIOR		18,98	-0,02	18,97			4.401.497,90	0,98
SANTANDER GO GLOBAL EQUITY ESG REAIS MULT IE FI		10,13	0,06	7,52			5.446.701,03	1,21
Sub-total	20,42	11,51	0,02		-0,22	-3,45	12.830.557,38	2,85

Artigo 9º III

Ativo	Volatilidade ⁽¹⁾	VaR ⁽²⁾	CVaR ⁽³⁾	BVaR ⁽⁴⁾	Sharpe	Rent.	Valor(R\$)	% Carteira
FIA CAIXA INSTITUCIONAL BDR NÍVEL I		13,54	0,02	1,33			4.893.804,74	1,09
WESTERN ASSET FIA BDR NÍVEL I		13,41	0,03	19,48			7.136.631,66	1,59
BB AÇÕES ESG GLOBAIS FIC FIA - BDR NÍVEL I		12,47	0,01	18,84			1.843.256,03	0,41
Sub-total	23,07	13,21	0,06		-0,23	-4,28	13.873.692,43	3,08

1) Cenário Macroeconômico em 2022¹

O mercado internacional apresentou um cenário desafiador, sendo que o ano de 2022 foi marcado pela contínua preocupação com as pressões inflacionárias, retração econômica global e aumento de juros ao longo do globo.

De forma negativa, e mais acentuada no primeiro semestre, tivemos o reflexo do conflito entre a Rússia e a Ucrânia, que prejudicou a oferta de commodities. O conflito continua durando mais que o esperado, o que impactou o mercado e gerou incerteza sobre uma crise energética na Zona do Euro. Enquanto isso, o Banco Central Europeu indicou uma política monetária mais apertada para enfrentar o risco inflacionário.

Nos Estados Unidos, houve o início do novo ciclo de alta dos juros. O que impactou negativamente os mercados de risco. Entretanto, as últimas leituras da inflação (CPI) mostraram-se mais favoráveis, com o núcleo desacelerando, ainda que gradualmente. Contribuindo de forma mais otimista para o controle inflacionário e redução do risco do cenário de recessão.

Na China, a recuperação econômica foi afetada em decorrência da política de *covid zero*, o que resultou em um crescimento abaixo das expectativas e impactos nas bolsas de outras economias. Já, somente ao fim do semestre, as preocupações com relação à fraqueza da economia e dos sinais de instabilidade social devido à restrição da mobilidade dos cidadãos, advindas do controle contra a covid, resultaram no encerramento da política de covid zero.

Olhando para o mercado acionário americano, os principais índices apresentaram retornos negativos no ano com quedas de -19,80% e -19,44%, todos em “moeda original”, ou seja, considerando apenas a performance dos índices estrangeiros, sem considerar a variação cambial.

Considerando esses mesmos índices, mas, agora sem proteção cambial, o MSCI ACWI e o S&P 500 caíram -25,01% e -24,68% no acumulado do ano, em conjunto com a desvalorização do Dólar frente ao Real.

No cenário doméstico, ao longo do ano, houve atenção com a dinâmica inflacionária e dúvidas fiscais acentuadas pelo ano eleitoral. Mesmo com a inflação pendendo para certa estabilidade, havia possibilidade de os estímulos fiscais agirem em contramão aos objetivos da política econômica vigente, ocasionando em mais altas de juros.

Ao longo do ano, o Banco Central do Brasil (BC) aumentou ainda mais a taxa de juros, interrompendo seu aumento somente no começo do segundo semestre, fechando o ano em 13,75%. Por outro lado, mesmo com a estabilidade da Taxa Selic, o Copom através do comunicado e da ata, enfatizou a questão dos riscos fiscais e seus potenciais efeitos sobre a política monetária.

Com as altas leituras de inflação ao longo do primeiro semestre, foi gerado uma pressão sobre a curva de juros doméstica. Onde, os títulos mais curtos atrelados à inflação tiveram retornos positivos, enquanto os mais longos, sofreram mais com a alta da curva causada por esta pressão gerada.

Entretanto, esse cenário começou a mudar na segunda metade do ano devido a um certo alívio nas pressões inflacionárias, onde a trajetória da inflação tende a uma direção mais favorável. Adicionalmente, houve a desaceleração do PIB do terceiro trimestre, sendo

esperada que essa dinâmica de desaquecimento prossiga nos próximos trimestres, como reflexo da política monetária restritiva e do cenário externo mais complexo.

Em relação ao resultado das eleições, no primeiro turno tivemos a definição do Congresso Nacional eleito, onde apresentou uma composição mais centrista, o que pode diminuir a chance de grandes desvios na condução de políticas públicas nos próximos anos. Já no segundo turno, o candidato Lula foi eleito presidente do Brasil.

Além disso, tivemos a aprovação da PEC de transição, com ampliação do limite de gastos em 2023 e autorização para que um novo arcabouço fiscal seja proposto via lei complementar, que elevam o questionamento sobre uma eventual consolidação fiscal.

Já observando a composição da equipe do novo governo, com ministros e autoridades em postos chave que veem um estado mais atuante e indutor do crescimento, reforça este sinal, indicando que o impulso fiscal deverá ser potencializado por uma maior atuação dos bancos públicos e elevação do investimento das empresas estatais.

Na renda variável, os índices Ibovespa e SMLL seguiram a dinâmica de recuperação dos índices internacionais, apresentaram certa recuperação no segundo semestre, mesmo com as incertezas locais. Respectivamente, apresentando um retorno de 4,69% e -15,06% no acumulado do ano.

(Texto extraído do Relatório de Desempenho de Índices e Indicadores Financeiros em 2022 da LDB Consultoria Financeira)

1) Desempenho de Índices e Indicadores Financeiros em 2022¹

Para melhor entendimento sobre a dinâmica dos eventos que mais impactaram os mercados ao longo de 2022, apresentamos abaixo um gráfico de retornos acumulado no ano, com separação por trimestres, na tentativa de evidenciarmos alguns eventos relevantes para cada um dos períodos.

Gráfico de retorno em 2022 - de 01.01.2022 até 31.12.2022



Tabela de Retornos em 2022 - de 01.01.2022 até 31.12.2022

Índices Financeiros em 2022													
Indicadores	1º Trimestre			2º Trimestre			3º Trimestre			4º Trimestre			No ano
	janeiro	fevereiro	março	abril	maio	junho	julho	agosto	setembro	outubro	novembro	dezembro	
Renda Fixa													
IMA-S	0.83%	0.92%	0.91%	0.69%	1.11%	1.07%	1.04%	1.19%	1.11%	1.08%	1.01%	1.11%	12.74%
CDI	0.73%	0.75%	0.92%	0.83%	1.03%	1.01%	1.03%	1.17%	1.07%	1.02%	1.02%	1.12%	12.37%
IRF-M 1	0.63%	0.74%	0.89%	0.75%	0.95%	0.93%	1.05%	1.23%	1.11%	1.00%	0.94%	1.18%	12.02%
IMJA-B5	0.11%	1.06%	2.61%	1.56%	0.78%	0.33%	0.01%	0.00%	0.42%	1.91%	-0.33%	0.94%	9.78%
IMA-GERAL	0.21%	0.74%	1.57%	0.54%	0.92%	0.43%	0.47%	1.40%	1.26%	1.01%	-0.06%	0.77%	9.66%
IDKa IPCA 2A	0.05%	1.26%	2.54%	1.51%	0.85%	0.47%	-0.17%	-0.36%	0.62%	1.78%	-0.77%	1.24%	9.34%
IRF-M	-0.08%	0.58%	0.84%	-0.12%	0.58%	0.37%	1.15%	2.05%	1.40%	0.93%	-0.66%	1.48%	8.82%
IRF-M 1+	-0.50%	0.48%	0.81%	-0.53%	0.39%	0.09%	1.20%	2.60%	1.58%	0.92%	-1.42%	1.62%	7.41%
IMA-B	-0.73%	0.54%	3.07%	0.83%	0.96%	-0.36%	-0.88%	1.10%	1.48%	1.23%	-0.79%	-0.19%	6.37%
IMA-B5+	-1.61%	0.01%	3.56%	0.08%	1.16%	-1.10%	-1.84%	2.49%	2.39%	0.65%	-1.18%	-1.19%	3.30%
IDKa IPCA 20A	-2.92%	-0.58%	4.00%	-1.21%	1.21%	-2.95%	-3.59%	5.45%	5.00%	-0.33%	-2.10%	-3.32%	-1.92%
Renda Variável													
IDIV	7.47%	-2.32%	10.00%	-5.19%	4.26%	-8.38%	1.98%	4.27%	-1.80%	4.03%	0.78%	-1.61%	12.65%
IBRX - 50	7.65%	1.74%	5.43%	-10.51%	3.30%	-11.67%	4.54%	6.33%	0.48%	5.32%	-2.19%	-2.55%	5.72%
Ibovespa	6.98%	0.89%	6.06%	-10.10%	3.22%	-11.50%	4.69%	6.16%	0.47%	5.45%	-3.06%	-2.45%	4.69%
IbrX - 100	6.87%	1.46%	5.96%	-10.11%	3.23%	-11.56%	4.40%	6.15%	-0.05%	5.57%	-3.11%	-2.63%	4.02%
IFIX	-0.99%	-1.29%	1.42%	1.19%	0.26%	-0.88%	0.66%	5.76%	0.49%	0.02%	-4.15%	0.00%	2.22%
IVBX-2	3.18%	-2.63%	6.50%	-11.63%	0.88%	-12.83%	5.79%	4.04%	-2.48%	8.89%	-7.47%	-3.14%	-12.91%
ISE	3.86%	-3.43%	7.48%	-10.17%	2.01%	-12.35%	4.40%	5.97%	-2.54%	7.65%	-10.48%	-4.37%	-13.96%
SMLL	3.42%	-5.19%	8.81%	-8.36%	-1.82%	-16.33%	5.16%	10.90%	-1.84%	7.30%	-11.23%	-3.01%	-15.06%
Investimentos no Exterior													
S&P 500 (M. Orig.)	-5.26%	-2.90%	3.32%	-8.80%	0.01%	-8.39%	9.11%	-4.24%	-9.34%	7.99%	5.38%	-5.90%	-19.44%
MSCI ACWI (M.Orig.)	-4.96%	-2.63%	1.86%	-8.14%	-0.13%	-8.58%	6.86%	-3.86%	-9.74%	5.96%	7.60%	-4.05%	-19.80%
S&P 500	-9.05%	-6.85%	-4.75%	-5.31%	-3.86%	1.47%	8.08%	-4.42%	-5.36%	5.00%	6.12%	-7.26%	-24.68%
MSCI ACWI	-8.76%	-6.59%	-6.10%	-4.62%	-3.99%	1.26%	5.85%	-4.03%	-5.78%	3.03%	8.36%	-5.43%	-25.01%
Global BDRX	-9.83%	-6.82%	-3.98%	-6.96%	-4.32%	0.79%	7.65%	-3.05%	-8.38%	1.33%	7.09%	-4.22%	-28.05%
Meta Atuarial													
INPC + 5,04%	1.08%	1.38%	2.15%	1.42%	0.88%	1.03%	-0.19%	0.14%	0.09%	0.86%	0.77%	1.12%	11.25%
IPCA + 5,04%	0.95%	1.39%	2.06%	1.44%	0.90%	1.08%	-0.27%	0.09%	0.12%	0.98%	0.80%	1.05%	11.09%

Gráfico de Dispersão em 2022 - de 01.01.2022 a 31.12.2022

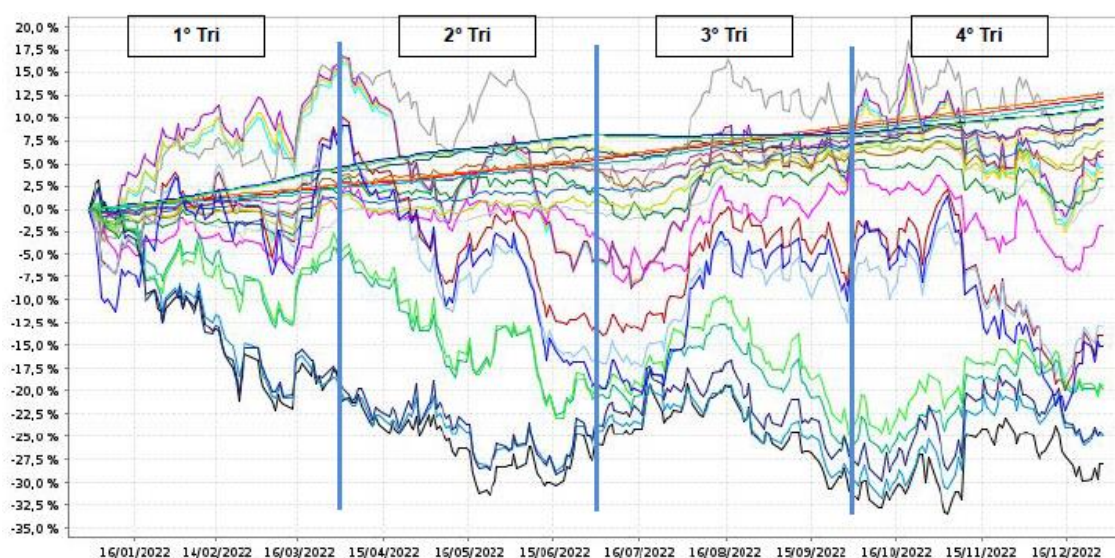
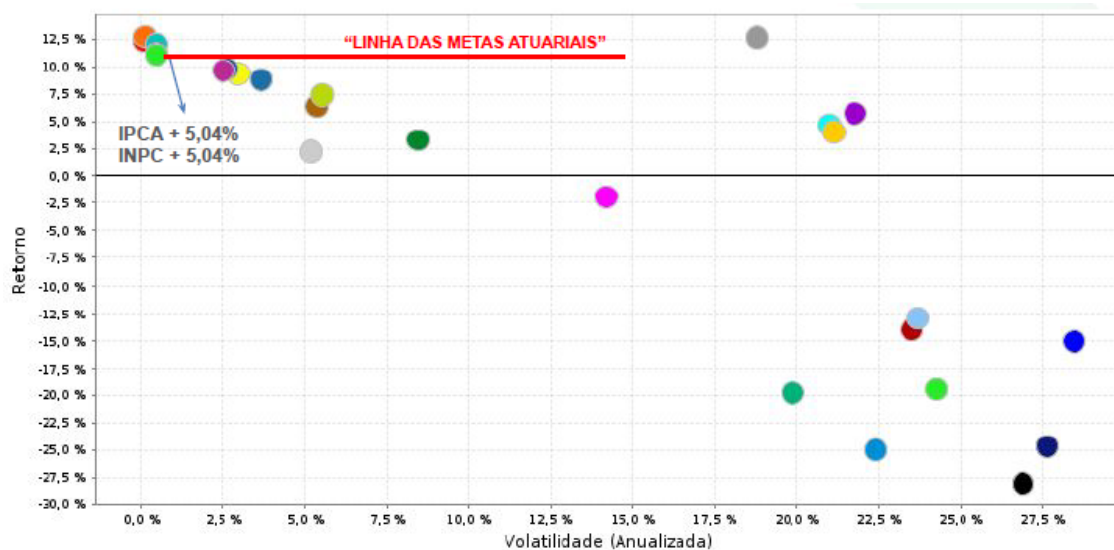

Olhando para o gráfico apresentado acima, em especial para a “Linha das Metas Atuariais”, com destaque em vermelho, é possível constatar o quão improvável foi para os Institutos o

atingimento de suas respectivas metas no período, uma vez que a maior parte dos índices não alcançaram a rentabilidade das metas.

Tabela de Retorno e Volatilidade em 2022 - de 01.01.2022 a 31.12.2022

	Ativo	Retorno	Volatilidade (Anualizada)
	IMA-S	12.74%	0.11%
	IDIV	12.65%	18.80%
	CDI	12.37%	0.08%
	IRF-M 1	12.02%	0.48%
	INPC + 5,04%	11.25%	0.47%
	IPCA + 5,04%	11.09%	0.47%
	IMA-B 5	9.78%	2.61%
	IMA Geral	9.66%	2.51%
	IDkA IPCA 2 Anos	9.34%	2.97%
	IRF-M	8.82%	3.66%
	IRF-M 1+	7.41%	5.51%
	IMA-B	6.37%	5.36%
	IBX-50	5.72%	21.79%
	Ibovespa	4.69%	21.00%
	IBX	4.02%	21.13%
	IMA-B 5+	3.30%	8.45%
	IFIX	2.22%	5.18%
	IDkA IPCA 20 Anos	-1.92%	14.19%
	IVBX-2	-12.91%	23.71%
	ISE	-13.96%	23.51%
	SMLL	-15.06%	28.48%
	S&P 500 (Moeda Original)	-19.44%	24.28%
	MSCI ACWI (Moeda Original)	-19.80%	19.88%
	S&P 500	-24.68%	27.65%
	MSCI ACWI	-25.01%	22.42%
	Global BDRX	-28.05%	26.91%

Adicionalmente, podemos observar que somente quatro índices do mercado tiveram êxito em superar a Meta Atuarial. Sendo somente um deles de renda variável, enquanto os demais são índices de renda fixa atrelados aos títulos de vencimento mais curtos. Em contraponto, temos os índices internacionais de renda variável, que mesmo demonstrando uma leve recuperação no último trimestre, tiveram rentabilidade negativa expressiva no acumulado do ano.

(Texto e gráficos extraídos e adaptados do Relatório de Desempenho de Índices e Indicadores Financeiros em 2022 da LDB Consultoria Financeira)

3) Limites aplicáveis do PL da RIOPRETOPREV em cada artigo da Resolução CMN 4963/2021, de acordo com a Política de Investimentos (DPIN 2022) e o Pró-Gestão Nível III (Nível de Certificação obtido em 05/07/2022)

Tipo de Ativo	Limite Legislação	Limite Pró Gestão Nível III	Limite Inferior	Alocação Objetivo	Limite Superior	Enquadramento
Títulos Públicos	100%	100%	0,00%	20,00%	40,00%	Art. 7º, I, "a"
Fundos 100% Títulos Públicos	100%	100%	10,00%	21,40 %	70,00%	Art. 7º, I, "b"
Fundos de Índice 100% Títulos Públicos	100%	100%	0,00%	0,00%	40,00%	Art. 7º, I, "c"
Operações Compromissadas	5%	5%	0,00%	0,00%	5%	Art. 7º, II
Fundos Renda Fixa	60%	75%	0,00%	20,00%	70,00%	Art. 7º, III, "a"
Fundos de Índice Renda Fixa	60%	75%	0,00%	0,00%	70,00%	Art. 7º, III, "b"
Ativos de Renda Fixa (Inst. Financeira)	20%	20%	0,00%	0,00%	20,00%	Art. 7º, IV
Cota Sênior de FIDC	5%	15%	0,00%	0,00%	5,00%	Art. 7º, V, "a"
Fundos Renda Fixa "Crédito Privado"	5%	15%	0,00%	0,60%	5,00%	Art. 7º, V, "b"
Fundo de Debêntures Incentivadas	5%	15%	0,00%	0,00%	5,00%	Art. 7º, V, "c"
Fundos de Ações	30%	45%	0,00%	16,00%	40,00%	Art. 8º, I
Fundos de Índices de Ações	30%	45%	0,00%	0,00%	40,00%	Art. 8º, II
Renda Fixa - Dívida Externa	10%	10%	0,00%	0,00%	2,00%	Art. 9º, I

Tipo de Ativo	Limite Legislação	Limite Pró Gestão Nível III	Limite Inferior	Alocação Objetivo	Limite Superior	Enquadramento
Fundos de Investimento no Exterior	10%	10%	0,00%	4,00%	10,00%	Art. 9º, II
Ações - BDR Nível I	10%	10%	0,00%	6,00%	10,00%	Art. 9º, III
Fundos Multimercados	10%	15%	0,00%	9,00%	10,00%	Art. 10, I
Fundos de Participações	5%	10%	0,00%	3,00%	5,00%	Art. 10, II
Fundos de Ações - Mercado de Acesso	5%	10%	0,00%	0,00%	2,00%	Art. 10, III
Fundos de Investimentos Imobiliários	5%	15%	0,00%	0,00%	5,00%	Art. 11
Empréstimos Consignado - Sem Pró Gestão	5%	5%	0,00%	0,00%	0,00%	Art. 12, I
Empréstimos Consignado - Com Pró Gestão	10%	10%	0,00%	0,00%	0,00%	Art. 12, II
				100,00%		

4) Alocação efetiva da carteira da RIOPRETOPREV, de acordo com seus ativos integrantes, segundo relatório (posição 31/12/2022) da LDB Consultoria.

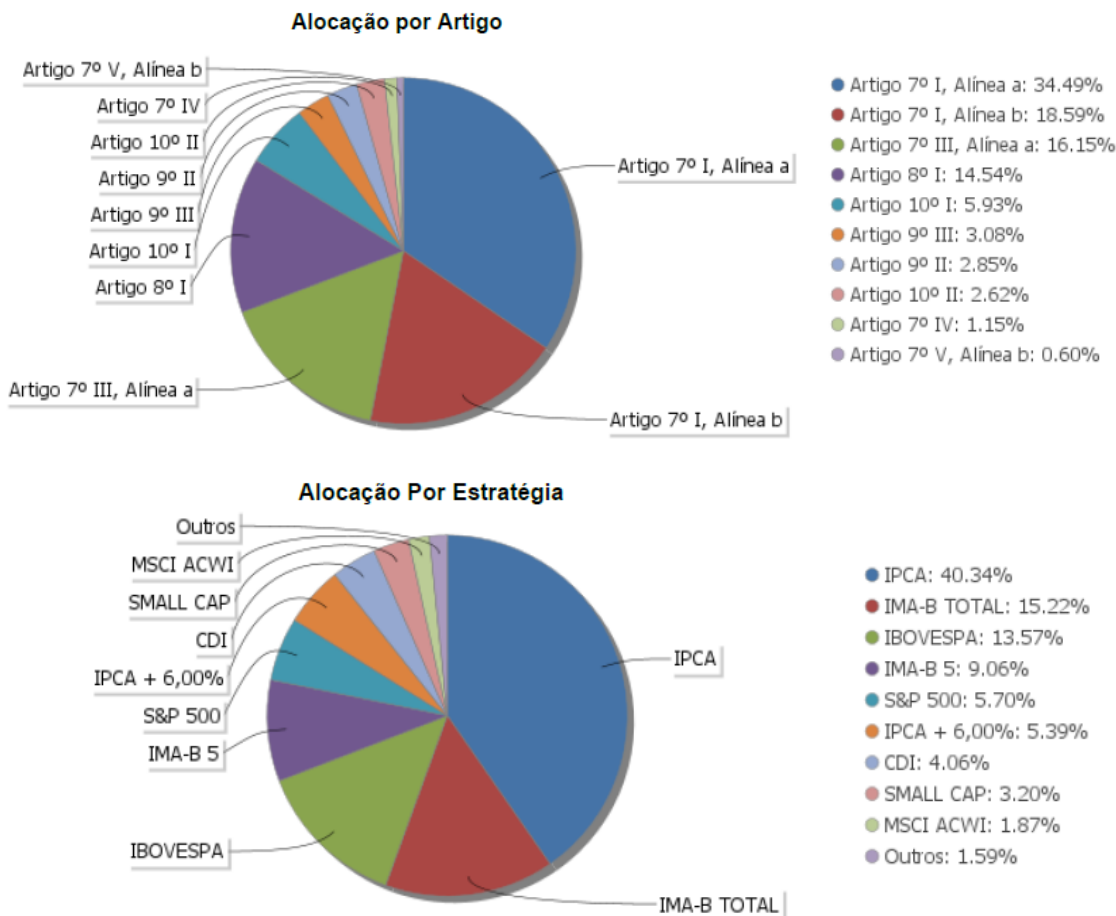

5) Rentabilidade média dos RPPS em 2022:

Conforme estudo disponível na página de Internet <https://www.investimentosrpps.com.br/?p=7300&title=rentabilidade-media-dos-rpps-em-2022> :

“Com base nos dados fornecidos pela Crédito e Mercado Consultoria e pela LEMA Consultoria (retirados de seus sistemas Siru e Uno respectivamente) foram analisadas as informações da carteira de investimentos de 588 Institutos de Previdência Própria de todo o Brasil durante os meses de janeiro a dezembro de 2022.

A primeira análise foi feita através de média simples de todas as carteiras da amostra. O resultado demonstrou que os RPPS analisados tiveram rentabilidade média em 2022 de 7,65%. Bem superior ao valor médio de 2021 que foi de 0,55%.

A meta atuarial média no período foi de 10,97% (no ano de 2021 foi de 16,01%). Considerando os dados analisados verificou-se que apenas 4,08% dos RPPS tiveram rendimentos acima desta média. E 16,49% dos institutos estão com rendimento abaixo da metade da meta atuarial média”... “temos 95,92% dos RPPS analisados com retorno menor que a meta no ano de 2022”.

Rentabilidade da carteira da Riopretoprev em 2022:

RIOPRETOPREV 2022	
Rentabilidade da carteira	3,01%
Meta atuarial	10,90%
Cumprimento meta	27,61%

6) Estudo de Asset Liability Management (ALM)

Indicação da Alocação de Markowitz de acordo com estudo de ALM realizado em 04/05/2022 pela LDB Consultoria Financeira:

BENCHMARKS	% ALOCAÇÃO
SELIC/CDI	15,00%
IMA-B	64,51%
SMLL	0,49%
S&P500	10,00%
MSCI AC	10,00%
IFIX	0,00%
TOTAL	100,00%

Ao longo do ano o Comitê de Investimentos deu andamento às indicações previstas no estudo de ALM, principalmente realizando a troca de fundos de títulos públicos marcados à mercado por títulos públicos federais, NTN-B, com marcação na curva, seguindo a indicação dos vértices de vencimentos trazidos pelo estudo (indicados como IMA-B na tabela anterior.

ALOCAÇÃO EM (NTN-Bs) IMA-B = 64,51% = R\$ 265.011.461,47

NTNBs	15/08/2024	15/08/2026	15/05/2035	15/08/2040
ALOCAÇÃO (%)	2,42%	3,93%	7,95%	12,63%
ALOCAÇÃO (R\$)	6.423.849,59	10.413.547,07	21.079.721,13	33.476.473,91
ATUAL RIO PRETO PREV	6.412.983,99	10.406.205,17	21.067.720,00	33.248.643,55
DIFERENÇA	10.865,60	7.341,90	12.001,13	227.830,36
PU's NTNBS em 29/04/2022	4.012,79	4.054,19	4.161,99	4.112,64
QUANTIDADES de NTNBS	3	2	3	55

NTNBs	15/05/2045	15/08/2050	15/05/2055
ALOCAÇÃO (%)	13,42%	26,46%	33,18%
ALOCAÇÃO (R\$)	35.558.585,41	70.120.969,17	87.938.315,20
ATUAL RIO PRETO PREV	10.245.574,18	0,00	0,00
DIFERENÇA	25.313.011,23	70.120.969,17	87.938.315,20
PU's NTNBS em 29/04/2022	4.138,52	4.080,55	4.144,24
QUANTIDADES de NTNBS	6.116	17.184	21.219

7) Análise e Conclusão

Analisando todo o exposto, pontuamos abaixo alguns fatos relevantes que interferiram nas ações do Comitê de Investimento, dificultando o atingimento da meta. Tais pontos dizem respeito ao cenário econômico externo e interno, as limitações legais impostas em relação concentração e distribuição do PL entre os instrumentos de investimento disponíveis e alta volatilidade dos ativos:

- **Crise Econômica Global:** mesmo com a retomada das atividades, a economia global sofreu impactos econômicos devidos às pressões inflacionárias, retração econômica global e aumento de juros. O ano também contou com o reflexo do conflito entre a Rússia e a Ucrânia, que prejudicou a oferta de commodities e durou mais que o previsto. No Brasil, vimos a dinâmica inflacionária e dúvidas fiscais acentuadas pelo ano eleitoral gerarem uma alta volatilidade nos ativos e abertura na curva de juros;
- **Alta volatilidade dos ativos:** devida às pressões inflacionárias, retração econômica global e aumento de juros e o surgimento de novas cepas da Covid-19, tivemos grande oscilação nos principais índices de alocação, fato que dificultou a gestão ativa da carteira de investimentos, pois uma movimentação em um momento errado poderia acarretar realização de prejuízo, uma vez que a manutenção das aplicações geram apenas desvalorização das cotas, que no longo prazo tendem a se recuperar;

- **Do Segmento de Investimentos no Exterior e fundos estruturados de benchmark S&P 500:** dos ativos que temos em carteira os fundos ligados ao exterior foram os que mais sofreram no ano, registrando considerável queda. Esse movimento negativo foi registrado principalmente no primeiro e segundo trimestre, fato que dificultou uma mudança de estratégia que poderia gerar prejuízo a carteira. No segmento não foram feitos novos aportes durante o ano, apenas a mudança de um fundo passivo em S&P 500 para outro de mesma estratégia com taxa de administração relativamente menor ao anterior;
- **Do Segmento de Renda Variável:** Não foram efetuados novos aportes no ano no segmento e nem saídas devido principalmente à alta volatilidade dos ativos, apesar do Comitê enxergar oportunidades de entrada quando os fundos estão muito desvalorizados. Esse movimento não ocorreu principalmente pela indicação de alocação trazida pelo estudo de ALM. O segmento encerrou o ano com exposição de 14,54% e rentabilidade média de 1,32%;
- **Do Segmento de Investimentos Estruturados – Multimercado:** foi feita uma única alocação inicial de um fundo de capital protegido em Ibovespa que garantirá no mínimo 8,75% a.a. (IPCA projetado no período) com duração de 02 anos e possibilidade de ganho de até 50% no período;
- **Segmento de Investimentos Estruturados – FIP:** o segmento apresentou rentabilidade média de 24,37% no ano, com 2,62% do PL da carteira, impactado principalmente pelo FIP Kinea IV que já iniciou processo de desinvestimento de uma empresa. Foi feita alocação inicial no FIP Kinea V, cujo compromisso foi realizado no último trimestre de 2021, que iniciou as aplicações iniciais fechando o ano com 03 empresas em sua carteira. Foi feito também compromisso de investimentos com o BTG Pactual Economia Real II, que ainda não iniciou a integralização dos recursos;
- **Do Segmento de Renda Fixa:** em renda fixa o principal movimento observado na carteira durante o ano foi a saída de recursos de fundos de alocação ativa e IMA-B para compra de títulos públicos federais, NTN-B, amparado por estudo de ALM, fazendo um preço médio dos ativos de forma a garantir a meta atuarial no longo prazo e sem a volatilidade de mercado devido a marcação na curva. Os novos recursos foram aplicados em fundos de benchmark DI, índice que entregou a meta no ano, e em NTN-B, conforme mencionado anteriormente. O Comitê até fez uma tentativa de alocação em fundos de IMA, porém, como o cenário estava muito volátil, a deliberação foi refeita para fundo DI. Cumpre aqui mencionar que a estratégia de alocação em títulos públicos federais, mesmo tendo algumas aplicações durante o ano e no último trimestre, entregou rentabilidade média de 11,38% no ano, superior à meta atuarial. A compra de letra financeira efetuada durante o ano também garantirá à carteira rendimento superior à meta atuarial no período;
- **Da diversificação obrigatória decorrente da adesão ao Pró-Gestão Nível III/IV:** De acordo com o manual do Pró-Gestão RPPS para o nível III, é necessário a utilização de metodologia que demonstre a compatibilidade do passivo com o ativo e a moderna teoria da diversificação da carteira, principalmente com a utilização do ALM para elaboração do diagnóstico da carteira de investimentos atual do RPPS e proposta de alocação das aplicações financeiras da política de investimentos, visando

à otimização das carteiras de investimentos. A utilização da metodologia estabelecida impossibilita que o RPPS realize intervenções no sentido de afastar a alocação de seus investimentos daquilo que está estabelecido no estudo ALM, impedindo, por exemplo, a alocação de todos os recursos em CDI ou fundos de títulos públicos de curtíssimo prazo, o que traria menor volatilidade a carteira de investimentos. Por outro lado, o estudo fomenta a aquisição de NTB-B para carregamento até o vencimento, com marcação na curva, que aumenta a rentabilidade futura e diminui a volatilidade da carteira.

Estamos convictos de que a RIOPRETOPREV, apesar de não ter atingido a meta atuarial em 2022, possui uma carteira com vasta diversificação de ativos e benchmarks, embasada na técnica recomendada pelo Manual do Pró-Gestão RPPS, capaz de alcançar, no longo prazo, os objetivos pretendidos.

Reafirmamos, ainda, o compromisso do Comitê de Investimentos com a busca pela excelência na gestão dos ativos da Riopretoprev e na adoção de melhores práticas de gestão.